LA PRENSA LIBRE
"el diario de la tarde"

En partido metódico

Rapid y Saprissa empataron

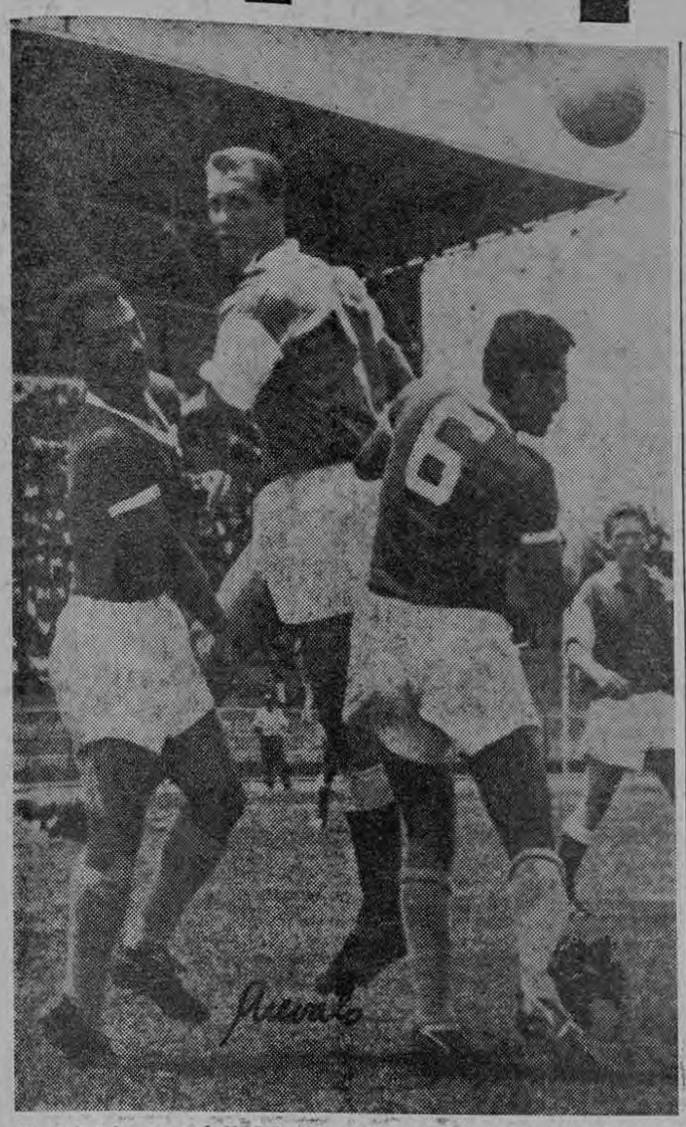

El voluminoso y ágil delantero centro Dienst, tuvo en jaque a nuestra defensa. Aquí le vemos entre Quesada y Catato lanzar un bonito remate de cabeza que pasaría rozando el larguero.

Gran parte del público que ayer asistió al estadio, no salió plenamente satisfecho del desarrollo del encuentro disputado entre el Saprissa y el Rapid de Viena.

Quizá estos aficionados hicieron cábalas alegres, recordando el pobre desempeño de los austríacos en su anterior visita a nuestro país. Aquella visita dejó mal parado en Costa Rica el excelente cartel que sin duda alguna tiene el fútbol de Austria en todo el mundo.

No es que vayamos a decir de buenas a primeras que los rubios y fornidos jugadores del Rapid, dejaran las cosas en su lugar maravillando a los espectadores en su partido de ayer. Nada de eso; pero sí habremos de admitir que el Rapid se nos ha presentado como un buenísimo equipo; como un conjunto bien acoplado que sabe emplearse con inteligencia y jugar un fútbol cerebral y en ocasiones hasta espectacular.

No imprimen, eso sí, a su juego, la vivacidad y picardía que caracteriza a los equipos latino-americanos y que tanto gusta a nuestros públicos. Pero esa característica —privativa de la raza— la compensan ellos con un sentido táctico y técnico del fútbol, que hace fácil lo difícil y simplifica toda posible complicación.

Todas sus líneas muestran firmeza y se desenvuelven al unísono, con gran entendimiento entre sí. Todo es método, todo esta preconcebido. Si un volante se adelanta, el interior ocupa la zona de aquél. Si el delantero centro baja a buscar balones, otro —y a veces dos— se queda adelantado en posición de punta de lanza, en espera de la jugada de profundidad q' ha de llegar. No se dejan espacios libres; la bola es la que se desplaza con rapidez mientras el hombre cubre siempre su zona, intercalando continuamente los puestos.

El dispositivo táctico de los vieneses es casi perfecto y aun que su juego carezca de alegría tiene la virtud de arrastrar al contrario a la modalidad que ellos imponen.

Así el Saprissa se vio en el primer tiempo algo desorientado, cayendo sus hombres en la equivocación de seguir la pauta que marcaba el contrario. No acertaron los morados a imponer su sistema, de juego corto y rápido para descoyuntar el férreo sistema defensivo del rival. Al juego alto, se contestaba con pases y centros por alto; se retenía excesivamente el cuero y se olvidaba el desmarcaje.

En el segundo tiempo se sacó más partido de las experiencias del primero, Quesada inutilizaba tesoneramente a uno de los motores contrarios: Hannappi. Marvin vigilaba de cerca al peligroso Korner: Tulio hizo sentirse incómodo al movedizo Dienst, haciéndolo salir de su zona. De esta forma la ofensiva forastera quedaba bien controlada y aunque el ataque local estuviera debilitado, siempre cabía la posibilidad de crear peligros por las alas y el centro; como así ocurrió.

Planteado de esta forma el partido en el segundo período, este transcurrió de poder a poder, con jugadas de mérito por ambas partes y ligero dominio y presión de los de casa.

EL PARTIDO

Empieza presionando el equipo europeo, con bien hilvanados ataques llevados por las alas dando el extremo derecho Hallar muestras de técnica y habilidad.

A los nueve minutos es anulado justamente un gol a Dienst por haberse llevado la bola con las manos antes de introducirla en la puerta.

Con presión forastera y débiles contraataques locales, en los que Bejarano falla más de la cuenta llegamos a los 13 minutos de juego.

El volante Hannappi, hace un pase largo a su extremo izquierdo; este tras correr la línea, centra templado sobre la puerta para que Diens, anticipándose a la acción de Pérez, meta la cabeza e impulse suavemente el balón al fondo de las mallas. Un gol de bonita realización que es recibido con cierta friallad por el público.

Persisten los austríacos en su dominio con pases a los extremos y a los pocos minutos del gol anterior, una precisa combinación de toda la delantera la finaliza Dienst con potente chutazo que repele violentamente el larguero.

Cuty se mueve bien por el centro y en una ocasión, tras driblar a varios contrarios cede en bandeja a Bejarano, pero el remate de éste sale lamiendo el travesaño.

El juego es ahora muy movido con ataques alternos de ambas delanteras. Dienst —que a pesar de sus libras se muestra muy activo— desborda a Catato y tras salvar asimismo la salida desesperada de Pérez, se corre hacia la derecha y centra largo; el exterior izquierdo se entretiene un poco y cuando por fin chuta fuerte a puerta, surge Pérez quien en magnífica jugada bloca con seguridad el tiro.

Se sigue cargando el juego local por la izquierda y Bejarano, avanza ahora solo, para acabar centrando bien sobre puerta: falla Cuty el remate y la bola va a Herrera, quien en buena posición permite la llegada del defensa que le arrebata la pelota.

El exterior derecho Halla, realiza dos peligrosas internadas que se aplauden; aunque no traen consecuencias por la acción de Catato y Alex.

Cuty avanza por el centro completamente solo y cuando se disponía a chutar el defensa central le desvía la pelota a corner.

Halla, Korner y Dienst, trenzan buenos avances, haciendo intervenir a Pérez. Con dominio del Rapid termina el primer tiempo con el resultado de uno a cero a su favor.

Se inicia la segunda parte con la inclusión de Rubén Jiménez en lugar de Bejarano.

Edgar Quesada se "pega" a Hannappi y Marvin a Korner, mientras Tulio, retrasado cubre desahogado una amplia zona.

Las combinaciones de los vieneses ya no se prodigan como antes y por el contrario, los morados se desenvuelven ahora con mayor soltura. Cuty, recibe un buen pase de Alvaro y desde muy cerca chuta forzado, tocando la bola en el poste

—Pasa a la pág. SIGUIENTE

JUEGO BRIOSO. Se ha lanzado un corner contra la portería de Pérez y éste detiene, con seguridad, precauciones y estilo, ante la en trada fuerte del interior derecho Reiter.

Del Torneo de Tenis Singles dedicado a LA PRENSA LIBRE

Quedó empatado el primer lugar en el Torneo de Tennis Singles dedicado a LA PRENSA LIBRE con los resultados de los partidos efectuados este fin de semana en las canchas del Costa Rica Tennis Club.

El sábado se efectuaron tres interesantes encuentros, con los resultados siguientes:

En el primero Rafael E. Montero se impuso fácilmente a Eduardo Jenkins por 6-1; 6-2.

En el segundo, Luis Donato tuvo bastante trabajo en el primer set con Luis E. Gómez, a quien derrotó 7-5; 6-0.

Y en el tercero Manuel E. Montero se impuso a Mario Madrigal por 6-0; 6-4.

El domingo sólo se efectuaron dos juegos: Mario Madrigal cayó frente a Luis Donato por su score bastante raro. El primer set lo ganó Madrigal con gran facilidad 6-2; perdió el segundo 4-6 y nuevamente el decisivo por 3-6. Madrigal ha bajado mucho la calidad de su juego últimamente, no sabemos si por la alegría del nacimiento en su hogar de una bella niña, motivo por el cual, lo felicitamos, aunque haya perdido en tennis.

En el otro encuentro, Rafael E. Montero se impuso a su hermano Roberto por 6-2; 6-4.

Con estos resultados, el primer lugar queda empatado entre Rafael E. Montero y Manuel E. Montero con igual puntuación. Si Rodolfo González gana el partido que le falta, quedará también empatado en el primer puesto, teniéndose que jugar entonces un round-robin entre los tres.

El exterior derecho austríaco frena sus ímpetus ante el poco académico recibimiento que le dispensa nuestro portero Pérez, al tiempo que éste bloca fuertemente y con seguridad un balón.

TENIS COPA DAVIS

MONTREAL, Julio, 26 — UPI.— Australia ganó los dos últimos encuentros de individuales y venció a Canadá por cinco a cero en las semifinales de la zona americana de la Copa Davis de Tenis.

En los partidos de hoy, Rod Laver se impuso a Francois Godbout por siete-nueve, seis-cuatro, seis-dos y seis-uno, y Roy Emerson derrotó a Bob Bedard por cuatro-seis, seis-cuatro, siete-cinco y seis-cuatro.

MILAN, Julio 26.— UPI. — Los tenistas italianos Nicola Piet-O Rangeliy, Orlando Sirola ganaron hoy para su país la eliminatoria final de la zona europea en la competencia por la Copa Davis venciendo a los españoles Andrés Gimeno y Juan Manuel Coider por 6-4, 8-6 y 6.-4.

Sirola y Pietrangeli ya habían ganado sus partidos individuales contra Couber y Gimeno, respectivamente.

Los españoles presentaron una batalla que dio el elemento de sensación de que estaban superados por los italianos.

De la serie entre España e Italia quedan aún dos partidos por jugarse, pero su resultado no puede priyar a los italianos del triunfo,

Sam Jones, Johnny Logan y Jim Gilliam incluídos en la Nacional para el Juego de las Estrellas próximo 3 de Agosto

CINCINNATI, Julio, 27. — UPI.— Sam Jones, de los Gigantes de San Francisco, Johnny Logan de los Bravos de Milwaukee y Jim Gilliam, de los Dodgers de Los Angeles, fueron incluidos hoy en el equipo de la Liga Nacional para el segundo juego de Estrellas que se disputará en Los Angeles el tres de agosto.

El manager Fred Haney, de los Bravos, que recibió autorización para añadir tres jugadores al conjdnto de 25 que derrotó a la Liga Americana por cinco a cuatro en el primer desafío de estrellas el siete de julio, había seleccionado originalmente a Gil Hodges, de los Dodgers, conjuntamente con Logan y Jones.

Haney, sin embargo, anunció al Presidente de la Liga Nacional que incluiría a Gilliam en vez de Hodges, porque éste sufrió una lesión el jueves pasado en un juego entre los Dodgers y los Cachorros de Chicago.

El equipo de la Liga Nacional será el siguiente:

Pitcher: Jones y Johnny Antonelli, San Francisco: Lew Burdette y Warren Spahn, Milwaukee; Gene Conley, Philadelphia; Don Drysdale, Los Angeles; Don Elston, Chicago, y Elroy Face, Pittsburgh.

Catchers: Del Crandall, Milwaukee; Smokey Burgess, Pittsburgh, y Hal Smith, St. Louis.

Infielders: Gilliam, Logan, Ernie Banks, Chicago, Stan Musial y Ken Boyer, St. Louis; Orlando Cepeda, San Francisco; Dick Groat y Bill Mazeroski, Pittsburgh; Eddie Mathews, Milwaukee y Johnny Temple y Frank Robinson, Cincinnati.

Outfielders: Hank Aaron, Milwaukee; Joe Cunningham y Bill White St. Louis; Willie Mays, San Francisco; Wally Moon, Los Angeles, y Vada Pinson, Cincinnati.

Pedro Escartín llega el sábado

El próximo sábado al medio día llegará a nuestro país el árbitro internacional español Pedro Escartín, quien en compañía del suizo Linderberg ofrecerá un cursillo intensivo en San José a los árbitros delegados de todas las federaciones del circuito del Caribe y los nacionales señalados al efecto.

Escartín arribará al aeropuerto de El Coco al medio día del primero de Agosto donde será recibido por una nutrida representación del deporte nacional.

Alvaro Murillo se lanza impetuosamente a rematar un balón centrado por Herrera, pero decidido y seguro el portero Eder se le anticipa haciéndose con la bola.

Estos son los ¡26 jugadores! que luciendo el uniforme del Saprissa saltaron al campo y de los cuales actuaron 14, en el partido contra Rapid de Viena, que terminó con empate a un tanto.

Estos son los once jugadores del Rapid de Viena que saltaron al campo y los once que jugaron. Los reservas se quedaron en la plataforma, para actuar sólo uno de ellos en el segundo tiempo.

Este documento es propiedad de la Biblioteca Nacional "Miguel Obregón Lizano" del Sistema Nacional de Bibliotecas del Ministerio de Cultura y Juventud, Costa Rica.

NADIE PUEDE VERLE SIN VER SU CABELLO

Por eso su cabello requiere atención constante

Glostora le asegura un peinado perfecto, elegante y duradero, un peinado que dará a su apariencia personal un inconfundible toque de distinción.

Glostora es un fijador superior, distinto, porque debido a su poder penetrante, tonifica la raíz del cabello y afloja la caspa, evitando así la sequedad, causa frecuente de la prematura caída del cabello.

Por eso Glostora mantiene siempre el cabello saludable, suave, brillante y bien peinado. Use Glostora y usted verá que a la primera aplicación cambia su apariencia personal.

Cuide su cabello y luzca mejor peinado con

Glostora

EL FIJADOR DE CALIDAD QUE DA CATEGORIA

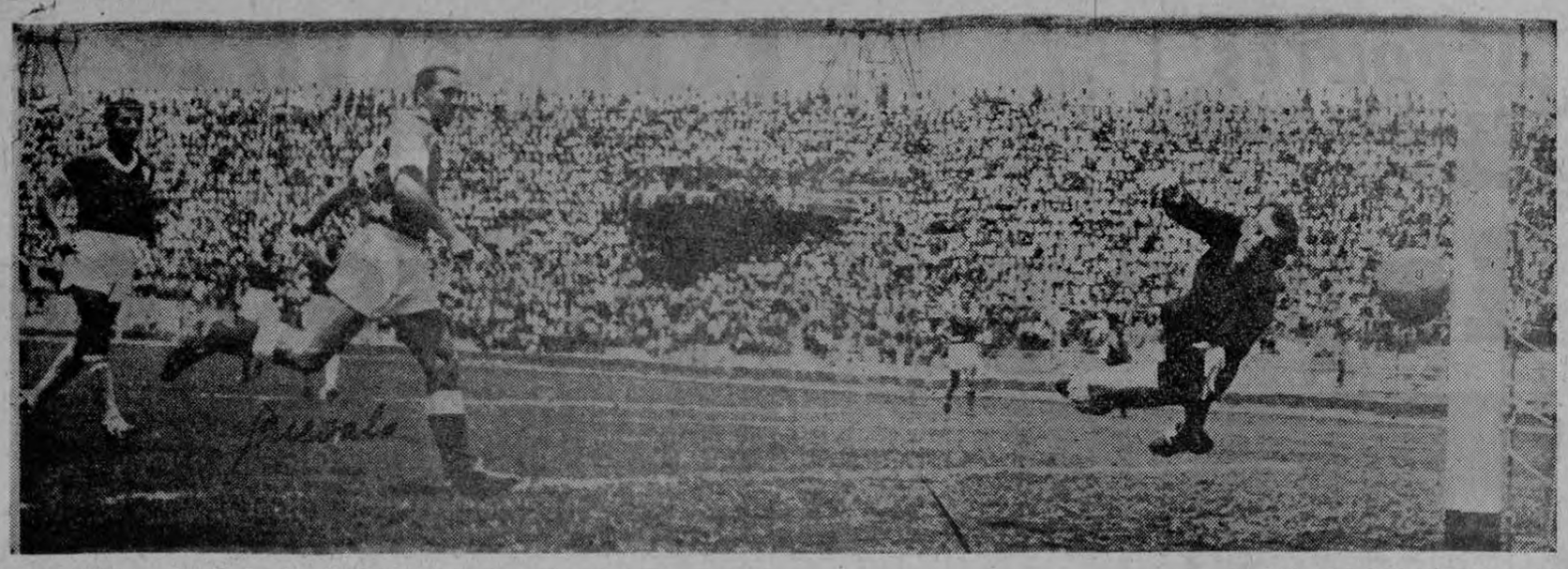

Pérez tuvo que adoptar precauciones ante las entradas, nobles pero decididas, de los delanteros europeos. Aquí le vemos arrebatando el balón de la cabeza de uno de ellos.

Rapid y Saprissa empata...

Viene de la pág. ANTERIOR—

y siendo atrapada con apuros por el portero Eder.

Una magnífica jugada de Alvaro y Herrera, la remata Cuty a las manos de Eder. A los 14 minutos se retiran Korner y Cuty, siendo sustituídos por Skoezigz y Rojas respectivamente.

Rubén saca un corner y tras varios remates que son repelidos por la defensa Alvaro Murillo, empalma suavemente por alto batiendo al portero, pero el balón se estrella en el larguero y es despejado finalmente por el central.

Llevamos 17 minutos y Alex se retira cojeando, siendo sustituido por Agüero.

La presión de los morados es infructuosa por falta de remate o desvío de estos. Así un magnífico centro raso de Herrera, no encuentra el pie que lo impulse, mientras un disparo de Marvin, sale fuera por muy poco.

Reiter avanza rápido por la derecha y ya en el área es derribado por Agüero. El penalty ha sido claro, pero el señor Soto París, ordena se saque la falta desde fuera del área. Glechner rápido chuta fuertemente a puerta y Pérez se estira muy bien para desviar a corner.

Quesada y Hannappi, chocan a cada momento y tienen sus más y sus menos. En uno de estos entreveros, el de Heredia es el que ha recibido. El propio Quesada saca la falta rápido pasando a Murillo; éste sin parar a Rubén y el veloz extremo tras deshacerse de su guardián, centra alto y largo Herrera y Marvin acuden al centro, pero es éste el que tras parar la pelota con el pecho empalma un chut bombeado y con efecto que penetra en las redes después de tropezar con el poste. El portero se ha quedado parado aunque nada podría haber hecho por detener tan difícil remate y el gol del empate se ha consumado.

Reaccionan los europeos y el juego se nivela teniendo que intervenir ambas defensas. Alvaro falla en las entregas y el portero y defensa central visitantes se lucen en buenas intervenciones, lo mismo que el defensa Holtz que ha estado insuperable todo el partido.

En los últimos minutos el extremo derecho vienés, manda raso sobre puerta y la pelota, recorre el área chica sin que nadie acierte a rematarla ni despejarla, yendo a parar a los pies del extremo izquierdo, que muy lento permite que Memo Hernández se la arrebate, salvando un gol.

Poco después terminaría el partido, q' puede decirse ha sido bien jugado con método y táctica de pizarra.

ARBITRO, ALINEACIONES Y DEDICADO

Dirigió el encuentro el señor Soto París. Como de costumbre no le faltó autoridad y en general aplicó bien el reglamento. Cabe achacarle sin embargo el penalty que escamoteó a los austríacos. La falta fue clara y dentro del área y si el señor Soto París, adujo que él la apreció fuera, es prueba evidente de su falta de agilidad física para seguir el juego de cerca; defecto que acentuó en este partido, al permanecer continuamente en el centro de la cancha.

A sus órdenes los equipos alinearon así:

RAPID DE VIENA: Eder; Zaglitsch, Glechner y Holts; Hannappi y Giesser; Halla Reiter, Dienst, Korner y Bertalán.

DEP. SAPRISSA: Pérez; Hernández, Cordero y Sánchez; Quirós y Quesada; Herrera, Rodríguez, Monge, Murillo y Bejarano.

El gol del Rápid de Viena, marcado por el delantero centro Dienst, de cabeza.

Don ANTONIO FILLOY A., a quien fue dedicado el partido hace el saque de honor.

● ● ●

El encuentro fue dedicado al Presidente de la Sociedad Gimnástica Española, don Antonio Filloy Alvarez, quien al final del mismo, hizo entrega de un bonito Trofeo al capitán de los austríacos.

Dos seleccionados del Perú para el Barcelona

BUENOS AIRES, 26 (UPI).— Procedente de Lima, llegó ayer Helenio Herrera, director técnico del equipo español "Barcelona" y de la selección hispana. En la capital peruana contrató el puntero internacional Seminario, de Deportivo Municipal y al entreala Loayza, también integrante del seleccionado peruano.

Herrera no quiso decir la suma pagada por los mencionados jugadores, limitándose a expresar que deberán estar en Barcelona antes del diez de Agosto próximo.

La Liga Mayor de Futbol celebrará reunión mañana

Teniendo en cuenta que mañana martes es el día señalado para la reunión ordinaria de la Liga Mayor de Fútbol y que al mismo tiempo ha de celebrarse el partido entre el Rapid de Viena y el Herediano, los señores Directivos de dicha Liga, han creído oportuno anticipar el horario de su sesión para después poder asistir al partido del estadio.

Así pues la Liga Mayor de Fútbol se reunirá mañana martes a las siete de la noche, al objeto de dejar nombrados los árbitros y fiscales para los tres primeros encuentros de la tercera vuelta del Campeonato Mayor.

Los señores don Alvaro Polaños y Lic. Fernando Lizano, nos rogaron ayer que así lo hiciéramos constar para conocimiento de los representantes y con mucho gusto les complacemos.

LO IMPORTANTE EN LOS DEPORTES NO ES GANAR, SINO TOMAR PARTE EN ELLOS.

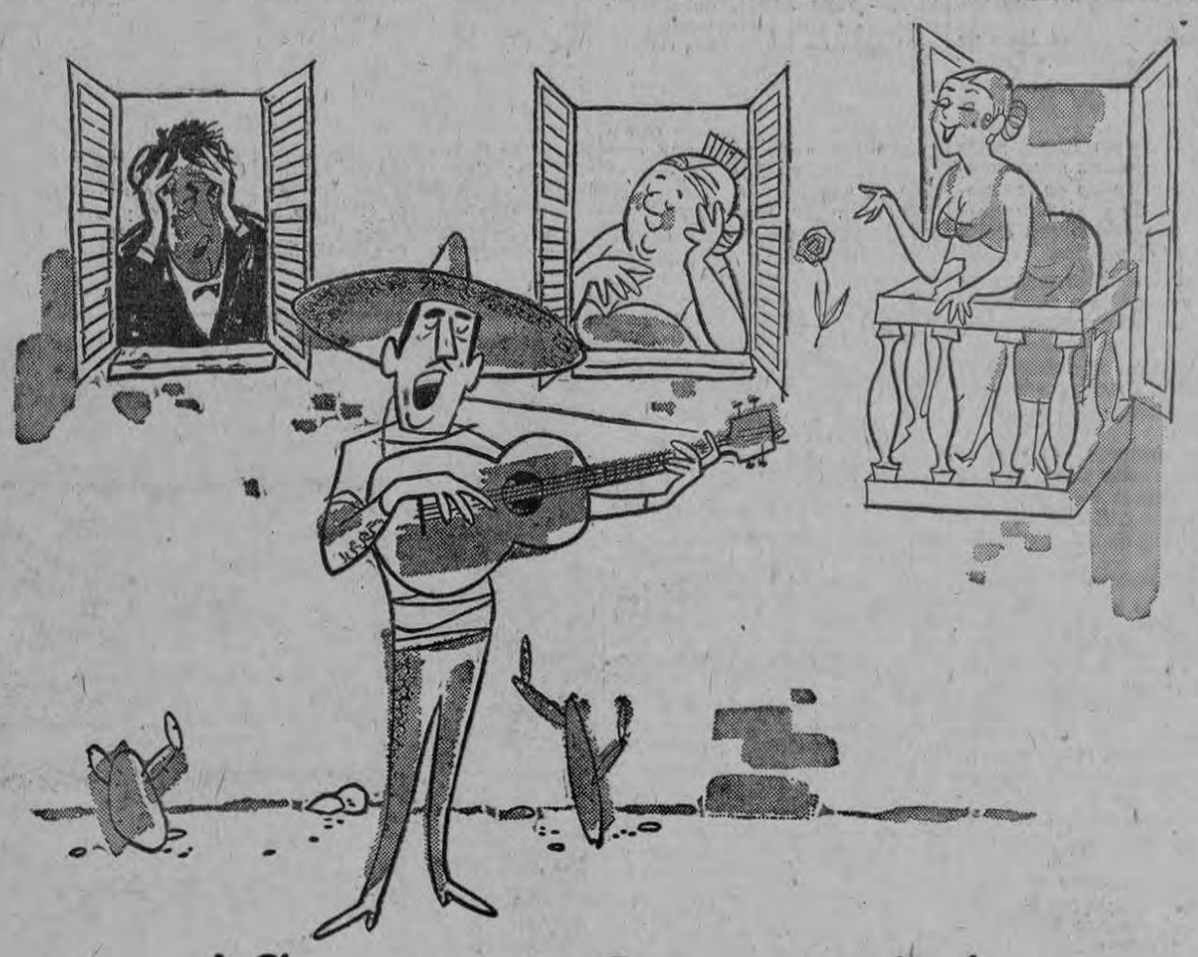

¡Goce usted también!

No deje que el dolor de cabeza lo ponga malhumorado e intolerante. ¡Tome Alka-Seltzer! Una o dos tabletas disueltas en un vaso de agua producen una agradable solución efervescente que es absorbida rápidamente por el organismo y así alivia eficazmente el dolor de cabeza y otros malestares comunes que suelen acompañarlo. ¡Goce usted también! ¡Alíviese el dolor de cabeza prontito con Alka-Seltzer!

Alka-Seltzer

*Marca Registrada

DISUELTO COMPLETAMENTE.... ALIVIA RAPIDAMENTE

SAN ANDRES

(Colombia)

El paraíso de los turistas ticos, la pintoresca isla en donde usted pasará un fin de semana inolvidable y placentero.

(*) ₡ 132.00 ida y regreso

SALIDA: Sábado a la 1:00 p. m.

REGRESO: Domingo a las 2:30 p. m.

Reserve su espacio con anticipación

A las personas que hagan su reservación, favor de llevar la cédula, dos fotografías y certificado de vacuna contra la viruela.

Todo esto tiene que presentarlo antes del jueves.

a:

DEPARTAMENTO PASAJES

(*) NOTA: Valor del pasaje fijado por la Junta de Aviación Civil.

LACSA

Costa Rica entera vuela por LACSA!

Este documento es propiedad de la Biblioteca Nacional "Miguel Obregón Lizano" del Sistema Nacional de Bibliotecas del Ministerio de Cultura y Juventud, Costa Rica.

Muy interesantes los eventos de ayer en el Centro de Orientación Juvenil

Atendiendo una gentil invitación de la Directora del Centro de Orientación Juvenil LA PRENSA LIBRE estuvo presente ayer en los eventos que con el mejor de los éxitos se llevaron a cabo en dicha institución, de los cuales a continuación damos una reseña no todo lo extensa que quisiéramos, por no contar con espacio suficiente para ella en nuestra edición de hoy.

Abrió el programa deportivo el encuentro que libraron los conjuntos Deportivo La Cruz y Centro de Orientación Juvenil, partido que resultó muy disputado y que terminó con marcador favorable para los visitantes por 7 goles a 1. Digno de destacar, fue la actuación de los integrantes del C.O.J., quienes no obstante no contar con los implementos necesarios en cuanto a uniforme se refiere, pues algunos jugaron hasta descalzos, ofrecieron tenaz resistencia a sus oponentes, más experimentados y de una categoría superior.

Como segundo evento deportivo se realizó el encuentro de Volibol femenino entre dos conjuntos formados con estudiantes de la Escuela de Enfermería, ganando el grupo del Tercer Año a las del Primer Año, con scores de 15-5 el primer set y 15-6 el segundo set.

Siguieron a continuación los eventos de natación en los que compitieron primeramente alumnos del Liceo de Costa y después los del Centro de Orientación Juvenil, con los siguientes resultados:

LICEO DE COSTA RICA

Carrera de relevos en cuatro estilos: espalda, crowll, mariposa y pecho; ganador el equipo integrado por Salomón Weinsteck y Vinicio Fernández al integrado por Jorge Fernández y Jorge Alvarado.

100 metros estilo crowll: ganador Jaime Amador sobre Joklan Sing Chen.

CENTRO DE ORIENTACION JUVENIL

En relevos 100 metros ganó el grupo integrado por Guillermo Villalobos, Carlos Alfaro, Víctor Villegas y José Zúñiga.

En 50 metros estilo libre que daron empatados Carlos Alfaro y Guillermo Villalobos.

En el trampolín el ganador lo fue José Brenes Mora.

A continuación se repartieron los Trofeos y Premios a los vencedores los cuales fueron donados por las siguientes personas:

Don Antonio Escarré, don Roberto Urbina, don Wenceslao Rojas, de la Juez Tutelar de menores y de los Empleados del Juzgado de Menores.

También se hizo entrega del Trofeo donado por el Sr. Embajador de la República Argentina para el conjunto deportivo más disciplinado del Centro q' lo obtuvo el del beisbol.

La fiesta terminó con un baile que resultó muy lucido, el cual fue amenizado por el Mariachi Tico y el Conjunto Cariocas.

Ya para retirarnos, la Directora del C.O.J. señora doña Miriam Zamora de Rojas, así como el Profesor de Educación Física nos pidieron publicar su agradecimiento a las estudiantes de la Escuela de Enfermería, a los estudiantes del Liceo de Costa Rica, a los Dirigentes y Jugadores del Deportivo La Cruz, y en fin a todas aquellas personas que en una u otra forma contribuyeron con tan buena voluntad para q' este programa deportivo resultara tan interesante como lo fue en verdad.

Con gusto complacemos el encargo, haciendo a la vez un llamado a la Industria, Comercio y Federaciones Deportivas para que en la medida de sus posibilidades ayuden a esta gran labor que se está llevando a cabo en el Centro de Orientación Juvenil, en su tarea que se ha impuesto de llevar las más sanas distracciones a los internados.

Equipo de Volibol del Tercer Año de la Escuela de Enfermería.

Equipo de fútbol Deportivo La Cruz.

Equipo de Volibol del Primer Año de la Escuela de Enfermería

Equipo de fútbol del Centro de Orientación Juvenil.

Ya llegó el nuevo y atractivo surtido

"PERUGINA"

para el DIA DE LA MADRE — 15 de Agosto:

— Caramelos, confituras y chocolates, empacados en graciosas y útiles cajas de plástico, latas de fantasía, bolsas de celofán decoradas, artículos de cuero y porcelana, etc. que Ud. puede admirar y comprar en los mejores establecimientos del país!

INSISTA SIEMPRE EN LA MARCA

"PERUGINA"

para calidad SUPER-FINA!

Moto Club sale para El Salvador el viernes

El viernes próximo a las 12 de la noche partirá el equipo de motociclistas que representará a Costa Rica en la Gran Carrera Centroamericana de Motociclismo a llevarse a cabo en San Salvador el día 4 de Agosto.

El equipo consta de cuatro valientes corredores que sabrán defender el prestigio que goza nuestro país en todo Centroamérica.

La carrera será en la Colonia San Felipe, de San Salvador.

Stirling Moss ganó gran prueba, ayer

CLERMONT, Ferrano,, Francia, 26 (UPI).— El británico Stirling Moss ganó hoy el gran premio Auvergne.

Al volante de un Cooper-Borgward Moss recorrió la distancia de 209,43 kilómetros en una hora, 41 minutos y 46 segundos, con una velocidad de 8,055 metros.

A principios de la carrera, Ivor Bueb, británico y en otro Cooper-Borgward, fue lanzado de su coche cuando éste salió de la pista. Bueb fue hospitalizado con varias costillas fracturadas.

Bruce Halford, otro inglés que manejaba un Lotus, también sufrió un percance y fue trasladado a un hospital con fractura en la cadera.

Unas 50.000 personas se congregaron para presenciar esta justa de segunda categoría en una pista difícil y desnivelada cerca de Clemont.

Moss se colocó en la punta en la tercera vuelta y la conservó hasta el fin, mientras Jean Behra, de Francia, en un Porsche Especial, lo seguía de cerca hasta que abandonó por falla de motor.

Después de Moss, se clasificaron en el orden que se indica los contendores siguientes, dándose su nacionalidad, la marca del coche que manejaron, el tiempo consumido y sus promedios de velocidad:

Segundo Henry Taylor, Inglaterra, Cooper-Climax, 1.42.43,1, 122, 332 k. p. h.;

Tercero Bruce Mac Laren, Nueva Zelanda, Cooper-Climax, 1.42.43..3. 122,328 k. p. h.

Cuarto Masten Gregory, Estados Unidos, Cooper-Climax, .. 1.43:40.6. 121.201. k. p. h.

Quinto Olivier Gendebien, Bélgica, Cooper-Climax, 1.45.13.8

Por fin ¡Adiós Agruras!

FACILES DE LLEVAR
FACILES DE TOMAR
RAPIDO ALIVIO

SIN BICARBONATO, LIBRE DE GASES Y MOLESTOS ERUCTOS
UNA O DOS TABLETAS EN LA BOCA NEUTRALIZAN LA ACIDEZ

Haga Ud. la prueba... Son cómodas, agradables, y con delicioso sabor a menta. Al disolverse lentamente en la boca, sin agua ni ningún otro líquido, neutralizan la acidez y, en menos que canta un gallo, Ud. empieza a sentirse mejor.

Ahora, las TABLETAS DE LECHE DE MAGNESIA DE PHILLIPS, vienen también envueltas herméticamente en celofán... en dosis individuales... Fáciles de comprar... Fáciles de llevar consigo. Pruébelas Ud. hoy mismo.

tabletas LECHE DE MAGNESIA Producto PHILLIPS

DOSIS INDIVIDUALES • ENVUELTAS EN CELOFAN

PEDRO RAMOS

(Lanzador derecho de los Senadores de Washington.)

nos muestra cómo lanza la recta...

y cómo obtiene afeitadas rápidas y cómodas con la

Máquina Gillette *de una pieza*

"Me mojo la cara, me pongo crema, cargo mi máquina Gillette con una hoja Gillette-Azul, y me doy una afeitada en minutos, ¡que vale un millón! ..."

Viene con Expedidor de hojas Gillette-Azul en un bonito estuche de plástico.

¡COMPRE LA SUYA HOY MISMO!

Este documento es propiedad de la Biblioteca Nacional "Miguel Obregón Lizano" del Sistema Nacional de Bibliotecas del Ministerio de Cultura y Juventud, Costa Rica.

por haberme recomendado Leche de Magnesia de PHILLIPS para dar a mis chicos como laxante suave, suavísimo.

★ Tres veces buena por su TRIPLE ACCION ANTIACIDA LAXANTE DIGESTIVA

Leche de Magnesia de PHILLIPS

TAMBIEN EN TABLETAS DE RICO SABOR A MENTA

EVITE EL CONTACTO SEXUAL CON NEGOCIANTES DEL SEXO

Evite el contacto con negociantes del sexo que ambulan por las noches en las calles capitalnas buscando un enganche sexual. No se fíe de las conquistas fáciles: ellas han trasmitido la SIFILIS a más de 63 personas, durante los meses de Enero a Junio del presente año, sin contar las nuevas víctimas no controladas.

Huya del contacto con negociantes del sexo si no quiere ser una víctima más de la SIFILIS.

DIRECCION DE LUCHA ANTIVENEREA.

HOPEC DERROTO A DOMINICANA; EMPATAN OVOMALTINA-NUMAR

Contrario a lo que se esperaba, tomando en cuenta el partido internacional de futbol en el Estadio Nacional y de que jugaba el Saprissa, equipo éste que tiene tantos allegados, la concurrencia de ayer al Parque de Beisbol fue si se quiere más numerosa que en fechas anteriores, atraídos desde luego por lo buenos que se presentían los dos juegos que acusaba el programa.

Del primer choque, que cumplieron Hopec y Dominicana poco bueno hay que decir, pues los hombres del zurdo Vargas, dominando a placer la situación, pocos abstáculos encontraron para entregar vencidos por amplio margen a los dominicanos, no sirviéndole de esta vez de nada a su Manager Miguel Palomo sus muchos conocimientos en la materia para contener a sus contrarios.

Hopec, que dicho sea de paso no cometió más que un pecado ya cuando el partido agonizaba, en el primer inning no más dió buena cuenta de dos serpentineros, el abridor José Pinado y del relevo Stanley Mc. Donald, viéndose precisado el mismo Miguel Palomo ha hacerse cargo del montículo, cumpliendo bien hasta el sétimo episodio, pues en el octavo los del Hopec les perdieron el respeto logrando un racimo de 10 carreras, que unidas a las 6 de la primera entreda y otra hecha en la quinta sumaron total 17 carreras por ninguna de los dominicanos, quienes sólo le conectaron 5 inatrapables aislados a Sady Guzmán, serpentinero que recorrió toda la distancia por los ganadores. Los del Hopec por su parte conectaron 18 incogibles, muy bien ligados casi todos, lo que por sí solo justifica lo alto del score a su favor, pues además se vieron favorecidos por 8 errores de sus oponentes.

Pitcher ganador Guzmán; perdedor Pinedo.

La atracción principal de la fecha la constituía el partido de segunda hora entre Numar y Ovomaltina, que desafortunadamente hubo de ser suspendido en el sexto inning por motivo de la lluvia, cuando el score se encontraba empatado a 3 carreras. No obstante, las 5 entradas jugadas fueron de lo más emocionante, durante las cuales lo que más detacó fue la labor cumplida por los montículistas que lo fueron Mario Segura por el Numar y José A. Salazar por el Ovomaltina, entablándose entre los dos zurdos un duelo de grandes proporciones, no obstante lo equivocado que estuvo el Chief Umpire Tellez en el canto de los lanzamientos, reafirmando ayer su incapacidad para actuar detrás del home, pues en las bases lo hace bastante bien.

Jugando con mucha astucia ambas novenas, de ello en principio sacó mejor provecho el Numar que ya a la altura de la segunda entrada tenía 2 carreras a su favor, descontando ventaja el Ovomaltina en el cuarto episodio con una carrera, pero aceptando en esa misma entrada otra más del Numar para poner el score 3 a 1.

Ya amenazando lluvia, se entró al quinto episodio en donde Ovomaltina, después de colocar hombre en base, emparejó el marcador con tremendo batazo de 4 esquinas de Nicholson, jugada ésta con la que remendó sus errores cometidos en el fildeo, que mucho contribuyeron a las tres carreras de la novena oponente, la cual actuando de home club se fue en blanco en ese inning, entrándose al sexto que no se completó por impedirlo el fuerte agua cero que empezó a caer, y que obligo después a los umpires a dar por terminada la contienda por lo encharcado del campo.

Lorenzo Christy del Hopec anota fácil impul sado con sencillo de Rodrigo Durán en el encuentro que su equipo sostuvo ayer con República Dominicana.

Desde luego que en beisbol no valen los empates, el encuentro tendrá que señalarse de nuevo para otra fecha, contándose sí los averages tanto individuales como colectivos.

Con el gane de ayer del Hopec, a quien el estreno de uniformes parece les ha traído suerte, el estado del Campeonato es el siguiente:

Primer lugar: OVOMALTINA.
Segundo lugar: HOPEC.
Tercer lugar: NUMAR.
Cuarto lugar: DOMINICANA.

BEISBOL MENOR

Los resultados del beisbol menor jugado ayer fueron los siguientes:

JUVENILES

Dodger se impuso al Soto López 10 carreras por 8.

INFANTILES

Numar venció a St. Francis 7 carreras por 2.

Soto López derrotó al Almendares 10 carreras por 1.

Gran triunfo del atleta húngaro Kovaks

NAPOLES, 26. (UPI). — El húngaro Laszlo Kovaks, de 38 años de edad, venció hoy a contendores más jóvenes de 12 naciones al ganar la clásica justa de natación entre la isla de Capri y Nápoles, una distancia de 18 millas náuticas, con un tiempo de 10 horas, 7 minutos y 4 segundos.

El argentino Alfredo Camarero, de 26 años, se clasificó segundo, cronometrando 10.12:21. Camarero se vió precisado a realizar un supremo esfuerzo en los últimos metros para adelantarse al egipcio Aboud Heif, que quedó en el tercer lugar con tiempo de 10.12:22,1.

A otro argentino, Carlos Lariera, de 24 años, correspondió el cuarto lugar, habiendo recorrido la distancia en 10.17-24.

Una de las actuaciones más espectaculares de la prueba fue la del nadador amateur Tonathieur Gutiérrez, de México, quien se vió obligado a nadar las últimas tres millas del recorrido con un solo brazo por tener el otro entumecido e inútil; así y todo, se clasificó en el quinto lugar entre los contendores profesionales, en . . . . 10:31-21.

Con su triunfo de hoy, Hovaks conquistó el título de campeón mundial profesional de natación a larga distancia; Abdel Guelil ganó el título correspondiente en la división amateur.

La inglesa Brenda Fisher, de 31 años, tuvo que ser sacada del agua a la 1:30 p. m., GMT; como causa se dijo que había sufrido una insolación.

El brasileño Abilio Couto se retiró también en la mitad de la prueba por sufrir de calambres.

Colo Colo sólo en el liderato de Chile

SANTIAGO, 26. (UPI). —El popular equipo Colo Colo quedó solo en el primer puesto del campeonato profesional de futbol al vencer hoy, en la segunda jornada de la segunda rueda, por cuatro a uno a Ogjhiggins, que estaba empatado con él en la vanguardia de la tabla de posiciones.

Los demás partidos tuvieron los siguientes resultados:

Magallanes uno, Universidad de Chile cero.

Universidad Católica uno, Audax Italiano cero.

Wanderers cero, Farrobadminton cero.

Palestino 4, San Luis 1.

Unión Española 2, Everton 1

La Serena uno, Rangers uno.

Posiciones: Colo Colo 23; O' Higgins y Wanderers 21; Unión Española, Universidad Católica y Universidad de Chile 17; Ferrobadminton 15; Audax Italiano 13; Magallanes, Everton, La Serena y Rangers 11; San Luis y Palestino 10.

de Dios, a quien ofenden los hombres que inventan o que usan procederes destructores de la vida.

Protéjalos contra los gérmenes

con LISTERINE, señora, el antiséptico casero más moderno y eficiente. Porque desde que salen de casa... en el bus, en el salón de clase... o sencillamente en la calle, millones de gérmenes los amenazan.

Y LISTERINE destruye los gérmenes instantáneamente... por millones.

Haga que sus niños usen LISTERINE en gargarismos dos veces al día... Así estarán protegidos el día entero.

Ademas, señora, LISTERINE es muy útil en el hogar. Para combatir infecciones locales como el Pié de Atleta, raspones y cortadas... para desinfectar biberones y artículos del bebé... para todo lugar y momento donde haya peligro de infección o sea indispensable la higiene.

EL ANTISEPTICO DE 1001 USOS

LISTERINE

SIEMPRE TENGALO A LA MANO

Complete su higiene bucal con el uso diario de CREMA DENTAL LISTERINE. Ayuda a evitar la caries dental limpiando perfectamente su boca.

CODIGO DE HONESTIDAD en el juego de Tenis de Mesa

("F A I R P L A Y")

El siguiente código ha sido recientemente adaptado por la Asociación de Tennis de Mesa de los Estados Unidos y su observación estricta hará, indudablemente, mejores jugadores de ping pong.

I N T R O D U C C I O N

Falta de deportismo, mala fe o tácticas equívocas para con el contrario, no tienen puesto ninguno en el tennis de mesa. Espíritu de lucha y deseo ferviente de ganar en forma impecable, resultan esenciales en toda partida; si se obtiene el triunfo con procedimientos desleales, el éxito quedaría empañado y se habría perdido el respeto de los camaradas de juego y hasta la propia estimación. Todo ello resulta un precio demasiado alto como pago por la victoria.

D U R A N T E L A P A R T I D A

Cuando no ha sido designado árbitro para la partida los jugadores mismos han de adoptar decisiones. uno de los alternantes juzga hacerca de la pelota que falló en su propio campo y el oponente decide acerca de la que falló en su propio lado de la red. Esta vez es una prueba moral y de la que no debe abusarse en ninguna circunstancia.

Ha de recordarse en todo momento que el perder limpiamente la patrida no constituye una desgracia; por el contrario, el derrotado puede ganar gran honor con su derrota. Una reputación de jugador honesto no tiene precio; en cambio, la fama de jugador poco limpio se expande rápidamente, resultando difícil, si no imposible, el librarse de la nota infamante.

a)—Antes de sacar estése seguro de que el contrario se encuentre listo para recibir. Cuando sea el contrario quien saca, adóptese con profundidad la actitud de recepción. No tratar de obtener provecho retardando o acelerando el juego sin necesidad, ni hacer movimientos tendientes a distraer la atención del contrario cuando va a golpear la pelota, ni hacerle advertencias molestas y, en fin, evitar en todo momento una conducta antideportiva. "Jugar la pelota" y ganar o perder.

b)—Si se ha tocado la red estando la pelota en juego, o si ésta ha botado dos veces consecutivas antes de ser contestada, o si, en fin, se comete cualquier otra infracción a las reglas cuyo resultado sea la pérdida de un tanto, anunciad lo sucedido en el acto. Seguid siempre esta práctica, haya árbitro o no.

c)—Si la contestación del oponente es interceptada por un espectador, por un jugador de una mesa próxima, o por otro motivo cualquiera, debe, sin dilación, proponérsele hacer de nuevo la jugada sin tener en cuenta que haya o no árbitro.

d)—El sacador debe cantar, en voz alta, el tanteo al comenzar cada jugada y tenerlo siempre presente en la imaginación.

e)—Cuando sea designado árbitro para una partida, téngase en cuenta que ha aceptado desinteresadamente una tarea difícil y poco grata, en beneficio de jugadores, público y directores del torneo.

Guárdensele toda clase de consideraciones tratándole, en todo momento, con la máxima cortesía. En toda partida, indudablemente, uno u otro jugador opinarán que han sido tomadas algunas decisiones inconvenientes; como norma general, el árbitro está en mejor situación que los jugadores para adoptar decisiones justas.

Cuando el jugador considere injusta alguna decisión, no debe, en manera alguna, dar muestras de irritabilidad, sino aceptarla en forma deportiva. Esta cualidad de "aceptar" es una verdadera prueba de deportismo. Recuérdese que el propio control es uno de los más importantes atributos del deportismo y contribuye no poco al éxito en el juego.

CONTINUAR.

TOS SECA

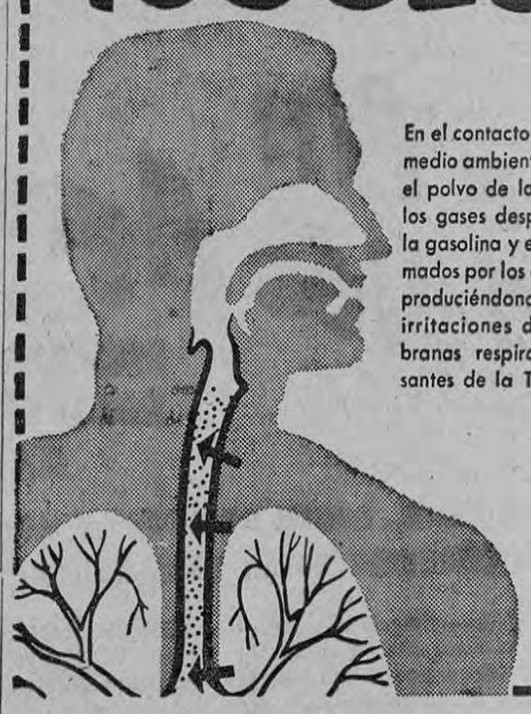

En el contacto diario con el medio ambiente respiramos el polvo de las carreteras, los gases desprendidos de la gasolina y el aceite quemados por los automotores, produciéndonos frecuentes irritaciones de las membranas respiratorias, causantes de la TOS SECA.

AHORA, BRE-A-COL con PRYLON actúa con más rapidez y eficacia sobre las vías respiratorias, porque . . .

* Penetra y suaviza los tejidos
* Ablanda la flema
* Desinflama los bronquios
* Alivia el dolor y la ronquera
* Descongestiona la garganta

Además,

BRE-A-COL con PRYLON

es tan agradable que todo el mundo pide el *buen* remedio de *buen* sabor

TOME Bre-a-col con PRYLON Y DEJE DE TOSER

Pídalo hoy mismo en su farmacia preferida

Este documento es propiedad de la Biblioteca Nacional "Miguel Obregón Lizano" del Sistema Nacional de Bibliotecas del Ministerio de Cultura y Juventud, Costa Rica.

BEISBOL AYER EN LAS GRANDES LIGAS

MILWAUKEE, 26. (UPI).— Los Bravos de Milwaukee, impulsados por fiebre de ambición con el persamiento fijo en el banderín simbólico de campeones de la Liga Nacional después de que una racha de mala suerte los hizo descender al tercer lugar en la clasificación general, vencieron dos veces a los Piratas de Pittsburgh en la doble cartelera de hoy. Warren Spahn se anotó su 47ª blanqueada en el primer juego que ganó por 4-0, y Bob Buhl pareció haber recobrado su antigua forma al vencer con anotación de 2 x 1.

La doble victoria colocó al Milwaukee un solo lugar a la zaga del puntero en la clasificación general.

La cartelera dominguera fue presenciada por 39,42ú espectadores. Los Piratas han perdido ahora seis juegos consecutivos.

LOS ANGELES, 26. (UPI). Los Dodgers de Los Angeles produjeron hoy trancazos oportunos para apoyar el excelente pitching de su lanzador estrella Don Drysdale y derrotar fácilmente a los Cardenales de St. Louis con 8 carreras por dos.

El propio Dyrsdale, uno de los mejores bateadores entre los serpentineros de la Liga Nacional, conectó un cuadrangular con un hombre embasado en la segunda entrada e impulsó una anotación más en la tercera, cuando todos los Dodgers tuvieron turnos al bate. En ese inning los locales castigaron al primer lanzador de los Cardenales, Dick Rickets, con seis incogibles y cuatro carreras.

KANSAS CITY, 26 (UPI). — Los Atléticos de Kansas City conquistaron hoy su séptima victoria consecutiva al imponerse sobre los Medias Rojas de Bostón con cinco carreras por cuatro.

Un cuadrangular de Harry Chiti en la octava entrada desniveló el apuntador que estaba a cuatro anotaciones por bando, dándole a los Atléticos la duodécima victoria de sus últimas trece salidas al campo.

Ray Herbert, asistido por Rip coleman en el noveno inning, fue el pitcher ganador; el perdedor fue Ike Delock, que relevó a Tom Brewer en la séptima entrada.

CHICAGO, 26 (UPI).— Milt Rappas desalojó hoy a los Medias Blancas de Chicago del primer lugar en la clasificación general de la Liga Americana, al darle la victoria a los Orioles de 4 x 0, en la cartelera doble del domingo en que los Medias Rojas habían ganado el primer desafío por cuatro carreras contra uno.

Antes de que el Oriol Rappas venciese esta tarde a los Medias Rojas, éstos habían tenido cinco victorias consecuetivas. De punteros de la Liga quedan ahora los Indios de Cleveland.

En el primer desafío Early Wynn permitió sólo dos indiscutibles y los Medias Rojas obtuvieron la victoria bateando sólo tres hits; Arnie Portocarrero fue el pitcher perdedor.

Rappas con 11 juegos ganados 5 perdidos, estuvo en dificultades únicamente en una ocasión durante el segundo desafío, pero capeó airosamente la tormenta. Perdió Barry Latman.

DETROIT, 26 (UPI).— El emergente óeil Chrisley conectó hoy un lineazo al jardín derecho cuando había dos outs en la décima entrada, impulsando a Gail Harris desde la interme dia hasta el home, y produciendo la victoria a los Tigres de Detróit sobre los Yankees de Nueva York.

Chrisley bateó por Frank Lary, el serpentinero tigre que había dominado los cañones de los yankees durante diez innings, infligiendo una derota al relevista Ryan Duren, que fue enviado al montículo después que el lanzador inicialista de los Yankees, Art Ditmars, había blanqueado a los Tigres, limitándolos a seis indiscutibles, durante nueve entradas Dupen tiene ahora tres derrotas contra un triunfo.

SAN FRANCISCO, California, 26 (UPI).— Ernie Banks bateó hoy un cuadrangular de dos anotaciones y el lanzador Bob Anderson conectó un sencillo que produjo otras dos, aseguran do así la victoria de los Cachorros de Chicago sobre los Gigantes de San Francisco con 7 carreras por tres.

Anderson se anotó su séptima victoria, contra igual número de derrotas, al reducir a los punteros en la clasificación general de la Liga Nacional a seis indiscutibles. El serpentinero de recho permaneció en el montículo durante toda la jornada, estrucando a siete gigantes y dando sólo una transferencia gratis.

Los Gigantes utilizaron tres pitchers, cargándose la derrota al primero de ellos, Mike Mc Cormick.

CHICAGO, 26 (UPI). — El Presidente de los Medias Blancas de Chicago, Bill Veeck, dado a amenizar los juegos de bare ball en su parque con fuegos de artificio y otros espectáculos, declaró hoy aquí que no ve "conexión en lo absoluto" entre su afición a lo espectacular y el violento incidente que se registró hoy en La Habana en el desafío que debieron haber librado allí los Alas Rojas de Rochester y los Reyes del Azúcar de Cuba.

"Los cubanos han tenido una revolución —dijo Veeck explicando el suceso—; ¿Acaso nosotros debemos comportarnos en Estados Unidos como si también hubiéramos tenido una revolución?".

"Si un automóvil arrola y mata a alguien en Ciudad de México, ¿quiere eso decir que yo deba dejar de manejar aquí?".

El pitcher Gene Conley, apoyado por un ataque de 14 indiscutibles que incluyó el décimo tercer cuadrangular de Gene Freese, venció hoy a los Rojos de Cincinnati con 6 carreras por 3, después que los Phillies de Filadelfia hubieron perdido el desafío inicial de una doble cartelera con anotación de 4 por 2.

Los bateadores filadelfianos hicieron explotar al lanzador novato de los Rojos Jimmy O'Toole en el sexto inning del segundo juego.

Un sencillo de Jim Boxes en la duodécima entrada impulsó la anotación que dió la victoria a los Indios de Cleveland con 4 carreras por 3 sobre los Senadores de Washington, en el segundo desafío del doble programa de hoy ante una concurrencia de 30.121 espectadores. Los Indios también habían ganado el primer juego con 9 por 0, gracias al excelente pitching del novato Jim Perry que sólo permitió dos hits a los Senadores; en ese desafío inicial Woodie Held conectó dos cuadrangulares.

El batazo de Baxes permitió la anotación de Minnie Miñoso que se había embasado previamente con un mameyazo de dos esquinas. Pedro Ramos, cubano como Miñoso, fue el pitcher perdedor del segundo que se le acreditó a Jim Grant.

En el primer juego los Indios se lo debieron todo a Perry y Held. Los únicos indiscutibles que permitió el lanzador novato de los Indios fueron un sencillo al cuadro por Lennie Green en la cuarta entrada, y un doblete del cubano Julio Becquier que bateaba de emergente en la novena. Perdió Hay Griggs.

— LIGA AMERICANA —

	G	P	PCT	JD
Cleveland	56	39	.589	
Chicago	56	40	.583	½
Baltimore	49	49	.500	8½
New York	46	49	.495	9
Detroit	48	51	.485	10
Kansas City	46	49	.484	10
Washington	43	54	.443	14
Boston	40	55	.421	16

— LIGA NACIONAL —

	G	P	PCT	JD
S. Francisco	55	43	.561	
Los Angeles	55	46	.545	1½
Milwaukee	51	43	.543	2½
Chicago	49	48	.505	5½
Pittsburgh	49	49	.500	6½
St. Louis	47	50	.485	7½
Cincinnati	43	54	.443	11½
Philadelphia	40	56	.417	14

DETROIT, 26. (UPI). —Los Qankees de Nueva York incluyeron hoy en la lista de los peloteros deshabilitados a su inicialista Bill Skowron, después de haber comprado al lanzador Gary Blaydock a los Cardenales de St. Louis.

Y para hacer espacio en el cuadro de jugadores para Blaylock, los Yankees enviaron al pitcher novato John Bronstad al Club Richmond, de la Liga Internacional.

Skowron ha sufrido numerosas lesiones durante la temporada y había sido reincorporado al cuadro ayer, después de una ausencia de dos semanas debida a una lesión que recibió en la espalda, pero se fracturó la muñeca izquierda en la novena entrada del juego del sábado contra los Tigres de Detroit. Esta noche saldrá hacia su hogar en Hillsdale, en el Estado de Nueva Jersey.

Skowron se lesionó la muñeca al extender el brazo para alcanzar un tiro del antesalista Héctor López, mientras Comi Veal de los Tigres, cargaba contra la primera base.

Racing y River fueron derrotados ayer

BUENOS NIRES, 26. (UPI) Se jugaron hoy dos partidos de la décimosegunda jornada del Campeonato Profesional de Futbol que no pudieron efectuarse el 1 de julio a causa de la lluvia.

Los resultados fueron los siguientes:

Lanus dos · Vélez Sarfield 2.
San Lorenzo 4 · Huracán 1
Ferrocarril Oeste 4 · Central Córdoba. cero.
Gimnasia y Esgrima, tres · Racing dos.
Independiente uno · Boca Juniors Cero.
Newell's Old Boys dos · Argentinos Juniors uno.
Estudiantes dos · River Plate 0

Este último partido se suspendió, también por la lluvia, cuando se llevaban jugados 22 minutos del segundo tiempo.

El 19 de julio sólo se jugó un match, en Rosario, en el cual Atlanta y Rosario Central empataron a cero.

San Lorenzo de Almagro encabeza la tabla de posiciones del torneo argentino de futbol después de disputarse la décimasegunda fecha.

San Lorenzo tiene 17 puntos y le siguen Independiente y Newlls Oldo Boys, con 16; Racing, 15; Argentinos Juniors, Boca Juniors y Huracán, 13; Atlanta, 12; Estudiantes, Lanus, River Plate y Rosario Central, 11; Vélez Sarsfield, 10; Gimnasia y Esgrima 8; Ferrocarril Oeste 7; y Central Córdoba 6.

Estudiantes y River Plate tienen un partido pendiente.

La Ciencia Reduce Las Almorranas Nuevo Sistema sin Operarlas Quita la Picazón—Alivia El Dolor

Nueva York, N. Y. (Especial) — Por primera vez la ciencia ha encontrado una nueva substancia cicatrizante que tiene la asombrosa habilidad de reducir las hemorroides, quitar la picazón y aliviar el dolor causado por las mismas sin necesidad de cirugía.

En infinidad de casos se han obtenido las reducciones de las hemorroides al mismo tiempo que se ha aliviado el dolor rápidamente y sin dificultad. Pero lo que causa más asombro es que esta mejoría se ha mantenido en casos que han estado bajo observación médica durante un período de varios meses. En efecto, los resultados han sido tan completos que los pacientes han podido llegar a decir: "Las almorranas han cesado de ser un problema!" Estos pacientes sufrían de diferentes tipos de hemorroides, y algunos de ellos padecían de la enfermedad por espacios comprendidos entre 10 y 20 años.

Y todo esto, sin necesidad de usar narcóticos, anestésicos o astringentes de ninguna clase. El secreto estriba en una nueva substancia cicatrizante (Bio-Dyne*) — descubierta por un instituto de investigaciones científicas de fama mundial. Bio-Dyne es muy conocido y se usa constantemente para cicatrizar tejidos dañados en todas partes del cuerpo.

La nueva substancia cicatrizante para las hemorroides se ofrece en forma de ungüento o supositorios bajo el nombre de Sperti Preparation H* y está a la venta en todas las farmacias. Pida supositorios Sperti Preparation H (muy fáciles de llevar consigo) o el ungüento Sperti Preparation H con su aplicador especial.

Nuevo record mundial establece nadador nipón

OSAKA, Julio 26.— UPI. — Tsuyoshi Yamanaka, el nuevo astro de la natación japonesa, estableció esta noche un nuevo record mundial para los 400 metros estilo libre, con un tiempo de cuatro minutos y 16.6 segundos.

Yamanaka, alumno de la Universidad de Waseda, de 20 años, superó así ampliamente el récord actualmente reconocido de 4.21.9, establecido en 1958 por el australiano John Konrads lo mismo que el record todavía no homologado de 4.19.0 establecido por el mismo Konrads este año.

Segundo en la prueba de Hoybse clasificó el australiano Murray Rose, con 4.25.2, y tercero el japonés Tatsuo Fujimoto.

HOROSCOPO

(Mañana martes 28 julio)

ARIES. — 22 marzo a 21 abril Tratarán de enlazarte en situaciones realmente difíciles.

TAURO. — 22 abril a 21 mayo No dejes de mirar hacia el futuro y aprovecha influencia buena de Sol.

GEMINIS.—22 mayo a 21 junio Grandes proyectos y puras emociones durante el día te envolverán.

CANCER.—22 junio a 21 julio Posibles viajes y cambios en tu manera de ser.

LEO. — 22 de julio a 21 agosto Movimientos de Saturno afectarán la salud. En amor sorpresas.

VIRGO—22 agosto a 21 setiem. Procura no comentar cosas íntimas con nadie. Hay envidiosos esperando.

LIBRA—22 setiembre a 21 oct. Dineros provenientes de trabajos extras. Día lleno de luminosidades.

ESCORPIO-22 octubre a 21 nov. Grandes ratos y momentos emotivos pasarás con seres de Aries.

SAGITARIO—22 nov. a 21 dic. Procura que tus males físicos no ataquen el corazón.

CAPRICORNIO-22 dic. a 21 ene. Juega combinado 5 o 6 y tendrás una suerte maravillosa.

ACUARIO—23 Ene. a 21 Feb. Posibles violencias en el hogar por ataques de celos.

PISCIS—22 febrero a 21 marzo Buen día para aclarar situaciones sospechosas en torno tuyo.

(Reproducción prohibida)

Viaje a California y concurra al

FESTIVAL DEL PACIFICO EN SAN FRANCISCO

Las excursiones "Triángulo de Oro" ponen al alcance de usted la magnificencia del Oeste.

¡California es, en los Estados Unidos, el segundo hogar de los latinoamericanos! Su tradición y su arquitectura abonan su abolengo hispánico.

EL FESTIVAL DEL PACIFICO EN SAN FRANCISCO, que se efectuará del 18 al 27 de septiembre venidero, será un acontecimiento de trascendencia internacional. Asistirán más de 30 países. Su programa mostrará el progreso del siglo en el Arte y la Cultura, la Industria y el Comercio, el Turismo y las Comunicaciones. ¡Un fascinante programa de espectáculos especialmente concebidos para los hispanoamericanos!

La excursión TRIANGULO DE ORO lleva a usted, durante 14 días y 13 noches, a tres lugares de importancia capital: San Francisco, magnífico emporio del comercio; Los Angeles, metrópoli del cine; y Las Vegas, famosa por sus casinos. Desde cualquiera de estas ciudades usted podrá hacer excursiones cortas a otros interesantísimos sitios del Oeste legendario: al "Camino Real", por la ruta de los misioneros españoles; al parque Yosemite, y al indescriptible Gran Cañón del Colorado.

Estas excursiones han sido planeadas con la mira de que el visitante se lleve una impresión inolvidable de la región descrita como "El Paraíso Terrenal" en las crónicas del Siglo XVI.

Pídanos este folleto ilustrativo.

Para informes y reservaciones vea a su agente de viajes o llame directamente a

PAN AMERICAN

LA LINEA AEREA DE MAYOR EXPERIENCIA EN EL MUNDO

Avenida 1a. y Calle 1a. Tel. 42-04 San José

XS-55/59 OCO

Este documento es propiedad de la Biblioteca Nacional "Miguel Obregón Lizano" del Sistema Nacional de Bibliotecas del Ministerio de Cultura y Juventud, Costa Rica.

AVISOS ECONOMICOS CLASIFICADOS

TARIFA: ₡ 0.05 por palabra por inserción diaria
₡ 1⁰⁰ por palabra por inserción mensual

Puede solicitar que enviemos por sus textos o dárnoslos por el — Teléfono 2287

ABONOS

ABONOS SUPERIOR LTDA. SURTIDO COMPLETO DE ABONOS. ELEMENTOS. Menores, Insecticidas, Fungicidas, Herbicidas, etc. Apartado 629 Teléfono 3728 Calle 5ª Av. 10

PENTARICE SU MADERA CON

penta

Madera pentarizada es madera curada ni se pica ni se pudre. Distribuye

ABONOS SUPERIOR LTDA.
TELEFONOS 2483 - 3728 — APARTADO 629

Tels. 2483 - 3728

"BATERIAS VARTA"

Distribuidores Exclusivos: HOLST HNOS. LTDA.

150 varas sur Salubridad Pública - Teléfono J-4056 - Apartado 118.

AUTOMOVILES

GOMEZ LTDA. TEL J- 6174 REPUESTOS PARA JEEPS

El único almacén en que encontrará los repuestos de su JEEP. "HAY PARQUEO" - 25 varas al Norte de La Dolorosa. Apartado 3395.

Abierto sábados todo el día.

VOLKSWAGEN DE COSTA RICA LTDA.

ofrece los siguientes vehículos usados:

VOLKSWAGEN Sedán	58
VOLKSWAGEN Sedán	57
VOLKSWAGEN Panel	53
CADILLAC entero	56
FORD 4 puertas	54
FORD 2 puertas	57
OLDSMOBILE 4 pts.	53
PLYMOUTH 4 pts.	50-51
STUDEBAKER 4 pts.	50
Morris Panel Minor	55
Land Rover Jeep	55
Land Rover Jeep	51
Willys Station	51

Teléfono 4845
Apartado 3833

FIAT

PURDY MOTOR Co. Ltd.

AGENCIA "TOYOTA"

Teléfono 6344 — Apartado 2884
Avenida San Martín Calle Nº 14 contiguo Taller Feyth.

VEHICULOS USADOS

TOYOTA	1958
TOYOTA	1957
WILLYS Curvito 600 Kms. con 4ª	1959
WILLYS	1957
WILLYS	1955
WILLYS	1953
WILLYS Pick-Up	1954
WILLYS Pick-Up	1949
WILLYS Station (de fábrica)	1956
WILLYS Station	1956
LAND ROVER	1957
FORD Panel	1956
LAND ROVER	1955

AUTOMOTORA SOC. LTDA.

STANDARD - TRIUMPH
SAN JOSE, COSTA RICA
TELEFONO 2152

CARROS USADOS

MORRIS MINOR Convertible	1957
Panel CHEVROLET	1952
STANDARD 10 Panel Mod.	57
Station W. VANGUARD Mod.	54
2 Pick-Ups VANGUARD Mods.	54 y 56
Station Wagon FOR	1955
FORD	1952
FORD Mod.	1955

STANDARD
Más economico, más potente, más confortable.

ALMACEN ELECTRA S. A.

Departamento de vehículos usados
Contiguo a Bomba California. - Teléfonos: 4392 - 5418

OFRECE:

LAND ROVER	1958
LAND ROVER	1957
LAND ROVER	1957
LAND ROVER	1955
LAND ROVER	1954
Jeep WILLYS	1954
Jeep WILLYS	1954

AUTOMOVILES

DESOTO de lujo	1957
BAUXHALL	1952
Cuña CHEVROLET	1948
Pick-Up FORD	1955

Le recibimos su jeep y le damos facilidades para el vuelto

LE VENDO - COMPRO o CAMBIO cualquier clase de vehículos. Negocio rápido. Consulte a Tony Conde oficina Nº 674, 25 varas al sur Teatro Center City, teléfono J-7051 S. José.

GARAGE VIVES más unidades para la venta, automóviles grandes y pequeños. A precios de ganga. Escoja el suyo, no pierda esta ocasión. Contiguo Teatro Center City.

GARAGE VIVES tiene cupo para Parqueo. Diurno y Nocturno, precio convencional por mes. Contiguo Teatro Center City

GARAGE RUIZ 5020 - 5030 Sólo el Banco de Seguros no asegura su vida. Garage Ruiz le asegura su vida con sólo ocupar sus carros. Le sirve ra pidez porque tiene más estaciones por toda la ciudad.

ALMACEN LINES LTDA.
Carros usados que tenemos para ofrecerle en venta o cambio:

PLYMOUTH	1958
STANDARD S. Wagon	1958
PLYMOUTH	1957
PLYMOUTH	1956
HILLMAN S. Wagon	1956
PLYMOUTH S. Wagon	1955
DESOTO	1954
FARGO Pick-Up 1½ Ton.	1954
PLYMOUTH	1953
FARGO Pick-Up 1½ Ton. Adrales	1953
NASH S. Wagon	1953
NASH Camión 2½ Ton. Duplicado.	1951

Revisados en nuestro Taller de Servicio. Grandes facilidades para pagarlos. Le recibimos el suyo en cambio.

COSTA RICA MACHINERY COMPANY INC.

Frente a la Casa España
Teléfono 3259
Apartado 1328

Jeep D. K. W.	1959
Jeep D K. W.	1958
Jeep WILLYS Curvito	1956
Jeep WILLYS	1954
Pick-Up WILLYS 1¾ Ton.	1958
Automóvil CHEVROLET	1956
VESPA de reparto nuevas	1959

Gonzalo Calderón E. Ltda.

AUTOMOVILES:

PLYMOUTH 1956, cuatro puertas, muy entero.
DESOTO 1956 Station de 6 pasajeros.
PLYMOUTH 1955 Station de 9 pasajeros.
Auto Europeo 1955, cuña convertible.
DESOTO 1955, 4 puertas de 1 solo dueño.
LAND ROVER 1957 Jeep buenísimo.

PICK-UPS:

WILLYS ñato 1957, de un solo dueño.
DODGE 1956 de 1½ Ton.
MORRIS 1955 de ¼ Ton.
Power Wagon FARGO 1954 como nuevo.
WILLYS 1952 de ¼ Ton.
STAKE BODY 1954 1½ Ton.

GONZALO CALDERON E. Ltda.
Tels. 2528 - 5097 — Apdo. 1468
Calle del Pacífico

ATENCION! REPUESTOS CASTRO 75 varas al Este de la Estación Coca Cola, acaba de recibir: Gran surtido de faroles en todo color, estilo y tamaño, para automóviles, camiones de carga y autobuses. Teléfono 4117. Apartado 2736.

ALQUILERES

ALQUILO APARTAMENTO para una o dos personas. Y en planta baja mismo edificio, local para taller ebanistería, o algo similar. Para informes FERRETERIA EL MAR. Teléfono 3960.

SE ALQUILA apartamiento amplio, céntrico y moderno en altos Abonos Agro. Propio para habitación y oficina. Informes teléfono 2754 horas hábiles.

SE ALQUILA PLANTA ALTA del edificio "LA HORMIGA", situado 100 varas al norte del Teatro Adela. Dicha Planta consta de: 2 salones que miden: 322 metros cuadrados uno y el otro 130 metros cuadrados. Para informes, teléfono 3289.

ALQUILANSE apartamientos modernos, completos, sin muebles, amplios patios ropa, barrio residencial Francisco Peralta (Marshall), agua caliente; únicamente personas reconocida honorabilidad y responsabilidad económica. Hay de ₡ 500.00 a ₡ 650.00, por mes. Contratos un año mínimo. Edificio sin estrenar una cuadra al este Casa Italia y una al sur. Fernando Barrenechea C., Teléfono J-6609 y 6609.

DINERO

DINERO PARA HIPOTECAS. SIEMPRE TENEMOS LA CANTIDAD QUE USTED NECESITA. SERIEDAD, DISCRECION, RESPONSABILIDAD Y TRAMITE RAPIDO. OFICINA FRANCISCO CHACON ARIAS, 25 VARAS SUR COLEGIO DE SEÑORITAS, TELEFONO 4210.

DINERO SOBRE HIPOTECAS si ha pensado hipotecar, úrjale o no consulte al teléfono 5128. Damos hasta el 40 por ciento del valor de su propiedad. Para qué experimentar? Si Meléndez y Ramírez le ofrecen la cantidad que usted solicite. Anote Meléndez y Ramírez 5128.

EMPLEOS

NECESITAMOS sirviente. Para lavar, planchar y limpiar, en familia alemana. Dirección Barrio Escalante, 200 varas Este, 100 Norte y 75 Oeste, Lechería Montealegre. Horas de 8 a 11 de la mañana.

MATERIALES

MOSAICOS LE OFRECEMOS la mejor calidad en nuevos y atractivos colores y al mejor precio. Depósito Jaime Rodríguez, frente estación Coca Cola. Teléfono 6260.

MAQUINA PARA TUBERIA

Hacemos tuberías en todo diámetro, tanques para gasolina diesel, canfín, agua o cualquier líquido en láminas desde 1/16 hasta ¼" de grueso le ofrece el "Taller Mecánico de Gonzalo Rojas M." Situado en el edificio Moya, teléfono 1415, apartado 829, San José, C.R.

FERNANDEZ AGUILAR Ltda.
Frente Teatro Latino

OFRECE:
Azulejos colores ₡ 35 - M|2
Cornisas azulejos ₡ 1.25 c.u.
¼ redondos azulejos ₡ 0.40 c.u.
Porcelana Fraguar ₡ 0.90 libra
Cerámica revestimiento para fachadas, pisos y paredes de procedencia alemana ₡ 52.00 M|2
Mano de obra por expertos operarios para la instalación de estos materiales a ₡ 15.00 el M|2.

Depósitos permanentes en:

San José
Puntarenas
San Ramón

PRODUCTOS DE CONCRETO LIMITADA

TUBOS, BLOQUES, TANQUES, CONCRETO PREESFORZADO ENTREPISOS, VIGUETAS, POSTES, ETC. TELEFONOS 3757 - 1794. APARTADO 362. MOSAICOS, TERRAZO, GRADAS. TELEFONO 5924.

REVOLUCIONARIO METODO

PARA ELIMINAR FILTRACIONES DE AGUA EN TERRAZAS DE CONCRETO O TECHOS METALICOS. UN SELLO IMPERMEABLE GOODYEAR. PARA TECHOS METALICOS, IMPERMEABILIZANTE GOODYEAR CON ACABADO DE ALUMINIO. IMPERMEABILIZADORA GOODYEAR DE COSTA RICA. TEL. 2417. AP. 2989.

PARA LA CONFECCION DE SUS NIPLES DE CAÑERIA

FERRETERIA EL MAR
los hace al segundo
Pasaje Jiménez. Tel. 3960

HIERRO PARA TECHO "BELGA" y liso 24", 26", 28" Gauches. Consigue permanentemente en el ALMACEN FUSCALDO HNOS. LTDA. Teléfono 4130 - Apartado 1902. Esquina opuesta a Ferretería Benavides. Mercado Borbón.

MUEBLES

MUEBLERIA LA INDUSTRIAL

contiguo a Lachner y Sáenz. Almacén de muebles, Dormitorio, Sala, Oficina.

Mueblería "LA INDUSTRIAL" 150 varas al norte Botica Oriental. Estamos realizando muebles por falta de espacio. Visítenos.

MADERAS

ASERRADERO EL PACIFICO (Antes Alejo Aguilar)

OFRECE a los mejores precios toda clase de madera aserrada y en trozas. Consúltenos. Teléfono Nº 2875.

MAQUINARIAS

MAQUINARIA PARA CAFE: Catadora neumática para café, todas de metal. Clasificadoras de bando para café caracolillo. Hornos para secadoras de 62 y 72 fluses. Secadoras de café tipo vertical. Pecheros de bandas de hule. Máquinas para lavar café en los correteos, bombas centrífugas en dos tipos. Tuberías, tanques y chimeneas para calderas en todo diámetro. También nos hacemos cargo de cualquier instalación de mallas metálicas. Para más informes en el taller mecánico Gonzalo Rojas M., en el edificio Moya. Teléfono 1415 apartado 829, San José, C. R.

CHAPULIN "FERGUSON" diesel de segunda mano, en perfecto estado mecánico revisado, venden los Distribuidores de Tractores Massey - Ferguson. "Bebra Ltda.", 50 varas al norte de La Sevillana. Teléfono 5177.

PLANTA ELECTRICA completa tipo Francis para 60 metros caída y 100 litros de agua, de 100 caballos de fuerza con su generador y tablero Una Pelton de 30 a 50 caballos. Una secadora de café marca Mason con su horno para 80 sacos. "Las Trojas Ltda.", Teléfonos 1188 - 5973. O apartado 91 San José.

COSTA RICA MACHINERY COMPANY INC.

Frente a la Casa España
Teléfono 3259
Apartado 1328

Tractor Alls Chalmers WD-45 diesel.
Tractor Massey Harris 745 diesel.
Tractor John Deere MC, de oruga.

NEGOCIOS

LA MECANOGRAFIA en la vida presta gran utilidad. Adquiera Ud. estos conocimientos en la Escuela Panamericana bajo la dirección de competentes profesores. Y para complementar: Inglés, Redacción Comercial y Taquigrafía. Matricúlese hoy mismo. Valor de la matrícula ₡ 12.00. Teléfono J- 6649.

PARA DECORACIONES, dibujos y diseños: Dibujo comercial y artístico, rotulación, pergaminos, diplomas, etc. Teléfono J-3070. Oficina de Dibujo. Apartado 3660.

EL RETORNO Paseo Estudiantes. Ofrece productos JIMMY'S MONTEVERDE, víveres en general Servicio domicilio Teléfono 2894

¡AUNQUE UD NO LO CREA! Camas sommiers ₡ 85.00 Camones forrados con algodón ₡ 35.00 Colchonetas algodón ₡27.00: Colchonetas superiores ₡ 20.00 Almohadas algodón y balsa ₡ 8.00 Colchones algodón ₡ 45.00. Vendemos balsa y algodón. Arreglamos sommiers. Precios justos. Todo garantizado bajo la firma: Colchonería y Tapicería "Amador" 210 varas Oeste Botica Francesa Teléfono J-6957

VERDURAS Y LEGUMBRES:

PAPAS
APIO
LECHUGA
REMOLACHAS
TOMATES
REPOLLOS
ZANAHORIAS
NARANJAS
LIMONES

Todos los días frescos

La Sevillana
Teléfonos 6150 — 1762 — 4111
SERVICIO A DOMICILIO

AGENCIA "BOSCH"

Paseo de los Estudiantes
Teléfono J-6721

PROPIEDADES

ADELANTESE USTED . . . GANGAS DE GANGAS. Ojo sin intermediarios se vende propiedad de cinco manzanas, en Moravia, 600 varas al norte de la Bomba de Gasolina, pintoresco lugar, buena agua y buena luz. Tiene 2 y media manzanas planas para lotear. Resto potrero amplio con río al bajo, para montar balneario que quedaría más cerca de San José. Para informes Zapatería la "OBVENCION" costado este del Mercado Central San José, frente Tienda La Flor.

LOTES en:
EL MIRADOR cerca del Country Club

A 100 varas de PASEO COLON

NACIONES UNIDAS donde está el Nuevo Seminario

EN LA URUCA

y en el BARRIO HISPANO

CON FACILIDADES DE PAGO
Le ofrece Ricardo Sauma D.
TELEFONO 3368

FINCA DE LECHERIA a sólo una hora de S José, produciendo ahora 400 botellas diarias, con posibilidades para gran producción, con magníficas aguas y espléndida carretera pavimentada, vendo con facilidades. Detalles con su propietario. Horas de oficina, teléfono J-3836. Apartado 259.

VENDO QUINTA baratísima con 6 manzanas, 800 varas sobre carretera concreto. Situada en Las Nubes de Coronado. Informes Tel. 5040.

VENDO FINCA LECHERIA, 25 kilómetros capital, carretera pavimentada. 70 manzanas, 10 pastos corte, resto quicuyo, 45 animales. Guernhsey, establo casa habitación. Acepto cambios. Precio ₡ 150.000.00. Teléfono 5043. Oficina Rothe.

LE COMPRAMOS vendemos, cambiamos su casa, lote, quinta o negocio.
RICARDO ROJAS DIAZ
TELEFONO 5929.

LOTES LOTES LOTES En todos pedimos prima, pero sí damos escritura pública y oportunidad de hipotecar en primer grado, para que construya. Saldo en abonos mensuales sin intereses. Nuestros lotes se los ofrecemos en: Guadalupe, Naciones Unidas, Las Américas y otros lugares. Para informes con MELENDEZ & RAMIREZ. Teléfono 5128. Oficina 100 varas al Norte y 25 al Oeste del Correo. Casa Nº 228.

VENDO O CAMBIO propiedad con dos casas, en Cinco Esquinas de Tibás. Informa: Sibaja, Talleres de "La Prensa Libre"

ALAJUELA, véndense bonitos lotes, una preciosa casa en lugar residencial especialmente para veraneo. Entenderse con propietario Guillermo Jiménez, Taller Mecánico Molinari en Alajuela.

COMPRE SU LOTE SIN PRIMA Grandes facilidades, siete años plazo, abonos mensuales. Puede construir inmediatamente. Lotes 10 metros frente, 30 metros fondo, situados en URBANIZACION GONZALEZ, en San Martín, límite entre Guadalupe y Moravia. Abundante agua y luz, buen servicio camiones. Tel. 1812. Apdo. 4 en Guadalupe.

TALLERES

TALLER DE SERVICIO VEGA HNOS. - Contiguo al Teatro Ideal - Plaza González Víquez - Teléfono 6340. Reparación general de automóviles. Compramos carros usados.

NO SUFRA más con inexpertos. Si su máquina de coser no le funciona correctamente permítanos poner a sus órdenes nuestro Taller Técnico Mecánico. Llámenos y le enviaremos uno de nuestros expertos. Bazar Central S. A. Tel. 3896.

VARIOS

VARICES. - Evítelas, alivielas usando Medias KLONDAY Nylon elástico. Recetadas también señoras estado gravidez, enfermeras, cansancio, inflamación piernas, etc. Confortables, elegantes, económicas. Colores beige, blanco. Cómprelas TIENDA LA NORMA, teléfono 2283.

SASTRERIA SOJO

50 VARAS AL NORTE DEL TEATRO ROXY.

APROVECHE NUESTRO NUEVO PLAN DE CLUBES.

FABRICA DE ESPEJOS
EL MUNDO LTDA.

ACABAMOS DE RECIBIR VIDRIO PLASTICO EN VARIOS TAMAÑOS PARA CARROS. A LOS PRECIOS MAS BAJOS DE PLAZA. CONSULTENOS, FRENTE AL TEATRO ADELA, TELEFONO 5319. APARTADO 4188.

SUS UÑAS también merecen ser esmaltadas con

Danalak

El esmalte perfecto por su brillo inigualable y su duración excepcional.

CALENTADORES PARA BAÑO abonos fáciles, instalados y garantizados, véalos y compárelos. Taller Electrónico Fabio Cordero. 325 varas norte Musmanni, teléfono 6117.

Jabón Limpiador en general De efecto seguro
CENTINELA
Lava sin sudor
Cuesta una bagatela.

SOMIERS REPARACIONES — Recogemos y entregamos el mismo día — Luxor Tels. 7170 - 3108

Joyería E. Reiss

CARRETILLOS DE ACERO para bodega con llantas de repuesto

Prensas eléctricas para bolsas de celofán.

Pasadoras para pastas de panadería montadas en balineras.

Repuestos de hule para maquinaria, empaques, amortiguadores, etc.

Puntas de hule para muebles de metal en todo tamaño.

Tacos para muletas, puños y pedales para motocicletas.

Puños y pedales para bicicletas.

Llantas para triciclos.

Amortiguadores de hule para carros.

Tacos de hule para catres.

MARIO ARCE C.

Tel. 1243 — 75 varas Este Teatro Líbano.

FABRICA DE PRODUCTOS DE HULE Y LATEX

Gadiol

Original **BROWNING**

Llegaron Tiros escopeta "Express" alemanes
Repelente contra Insectos "Ticks-Off"
Revólveres "Smith y Wesson"
Revólveres "Colt Caballito"
Revólveres "Astra" "Sable" "Rgs"
Pistolas "Walther" alemanas
Pistolas "Colt", "Browning", "Astra", "Star"

Almacén JORGE R. ANDRE
75 varas Sur Hotel Balmoral

RIFLES PARA VENDER. - Al mejor precio de plaza.
Escopetas calibre 16-20
Original **BROWNING**
Original SAUER J-C- -HIGGING
J-G Anschuts (alemanes)
Winchester, Remington, Stevens, Savage etc.
Rifles calibre 22

Cuchillería Alemana, toda clase. SCRIBA Y GONZALEZ Frente puerta del Congreso. Teléfono 4786 Apartado 1376.

DR. JOAQUIN SAAVEDRA

Médico Cirujano
Premio Extraordinario España

Consultas: de 7 a 12 m. y de 2 a 7 p. m. días hábiles, domingos y feriados. Visitas a domicilio. Teléfono 4617. 100 varas Este Cía. Fuera y Luz.

Material adquirido bajo convenio es propiedad de la Biblioteca Nacional "Miguel Obregón Lizano" del Sistema Nacional de Bibliotecas del Ministerio de Cultura y Juventud, Costa Rica.

AVISOS ECONOMICOS

CARNES CONGELADAS:

Lomos enteros . . . ₡ 3.90 lb.
T-Bone . . 2.85 lb.
Sirloin . . . 3.60 lb.
Hígado en bistecs . . . 2.40 lb.
Carne molida 2.10 lb.
Carne para estofado . . 2.70 lb.
Lengua . . 2.70 lb.
Lengua - Roast beef . . . 2.50 lb.
Carne y hueso . . . . 0.95 lb.

LA SEVILLANA
Tels.: 6150-1762-4111
SERVICIO A DOMICILIO

FABRICA DE ESPEJOS
EL MUNDO LTDA.
CRISTALES, SOBRES PARA MUEBLES, VIDRIOS, VIDRIOS DE SEGURIDAD "DE LOG" PARA CARROS GRAN SURTIDO MATERIALES TAPICERIA CALLE 10 NORTE Nº 124 - FRENTE TEATRO ADELA - TELEFONO 5319 SAN JOSE, APARTADO 4188.

BOLIGRAFOS Scripto MR ESCRIBEN MAS Y MEJOR

LA TIENDA "HEIDY"
Frente a la Embajada
Avisa a su estimable clientela que ya recibió la famosa ropa tejida ALEMANA, para niño, lo mismo que un gran surtido de ropa FILIPINA, bordada a mano, ofrecemos al por mayor y al detalle.

LIMPIEZA DE:
Tanques Sépticos
Cloacas
Tubos
Pilas
Desagües y
Servicios Sanitarios
Obstruidos

COSERVI
Teléfono: 4678 - Apartado: 4609

OPTICA TRENAN
DR. H. TREJOS
Optometrista
Con ojos que no ven no se hace nada bien.
Detrás Iglesia
La Merced

QUIERE PINTAR SU CASA? Le ofrecemos pintura de primera calidad a ₡ 20.00 galón, en aceite y "Latex". Garantizamos calidad. Almacén Pacheco & Cía., S. A. Teléfono 5996. 150 varas sur de Catedral.

COLCHONES — Los reparamos - Recogemos y entregamos el mismo día. — Luxor. Tels.: 7170-3108.

ALMOHADAS DE RESORTES A ₡ 30.00
Suaves - Frescas Eternas
Colchones Luxor
Tels. 7170 3108

SI HA PENSADO CONSTRUIR consulte primero al teléfono 5128 desde ₡ 5.000.00 en adelante hacemos su casa en el lugar que tenga su lote. Planos presupuestos en mixto o madera. Molández y Ramírez, teléfono 5128.

ATENCION... ATENCION... ATENCION...
"LA REPARADORA DE CALZADO"
al costado sur de La Merced, casa Nº 1018. Ofrece a los zapateros y al público en general maquinaria ultrarrápida, técnicos especializados, servicio a domicilio. Pasado y punteado de zapatos en máquinas especiales. Tráiganos cualquier clase de reparación en calzado de hombre y mujer. Para servicio a domicilio, llámenos al teléfono 4351, ahora bajo nuevo propietario y nueva administración.

CLUBS LANCO

AVDA. CENTRAL
Frente a la Magnolia

LAXANTE 66
para el estreñimiento
En todas las Boticas.
Distribuye Farmacia Iris Ltda.

COLCHONES - COLCHONETAS Y ALMOHADAS DE ALGODON. Precios increíbles. "Nueva Distribuidora" diagonal Prensa Libre.

OLÉ
es el jabón creado para usted

DISTRIBUIDORA PANAMERICANA
Ap. 2294 Tel. 1373

DAMASCOS
PARA MUEBLES Y CORTINAS EN LOS ULTIMOS ESTILOS Y COLORES.
LIZANO
FRENTE DE ALMACEN "KOBERG". TEL. 6026.

DOCTOR VILLALON - Médico Homeópata. 150 Sur Colegio Señoritas.

ATENCION!
La gran noticia del momento!!
Refrescos gaseosos en los más ricos sabores y al alcance de todos los bolsillos: a ₡ 0.40!
Envases en Botellas Marca "SALUD" exclusivamente por la
Cervecería "JOHN BULL"

Señor Comerciante:
Ponga a trabajar todos los envasse que tenga de dicha marca! Precio especial para el Comercio: ₡ 3.00 docena. Pídalos a "LA NAVARRA". Tel. J-4012.

BONITOS REGALOS - Sala comedor, cocina. Juguetes todo el año EL RETORNO. Paseo de los Estudiantes. Tel.: 2894.

EL AJEDREZ Y SU DESARROLLO EN COSTA RICA

Por: Giovanni D'Ambrosio

Con el paso de los años el ajedrez ha venido en un lento pero progresivo avance hacia su perfecto desarrollo en nuestro país. Hace aproximadamente 35 años que el ajedrez sólo se jugaba en San José en los altos del establecimiento comercial denominado La Esmeralda. Las competencias que se verificaban en ese entonces apenas reunían el mínimo de jugadores indispensables, jugándose a veces torneos con la participación de seis personas. Hoy, en cambio, el noble juego ciencia se practica en diversos lugares del país entre los que podemos citar: Golfito, Cartago, Grecia, Quepos, San José, etc. En los torneos nacionales actuales el número de participantes oscila entre los 15 y 20 jugadores lo que viene a demostrar a las claras el enorme auge que ha tomado este deporte en nuestro medio. A pesar de su enorme avance el ajedrez no ha alcanzado su pleno desarrollo, para lograrlo falta aún un largo trecho que recorrer, pero esto no es imposible, lo único que se necesita es voluntad y esfuerzo por parte de sus dirigentes. La actual directiva está efectuando una labor altamente satisfactoria en ese sentido, pero desgraciadamente, no cuenta con el valioso apoyo de la dirección general de deportes, razón por la cual en muchas oportunidades proyectos de verdadera trascendencia se han tenido que descartar. Creemos justo que el ajedrez por su actual situación dentro del concierto de los deportes nacionales debe tener un amplio respaldo de la dirección nacional de deportes, respaldo que desgraciadamente nunca ha tenido.

Los utensilios de juego que hasta hace poco tenía la federación de ajedrez eran realmente insuficientes, por eso la actual directiva, dentro de sus limitadas posibilidades, ha efectuado adquisiciones de nuevos implementos. Pero aún así, estos no son suficientes, por esa razón en una forma muy respetuosa instamos al señor director de deportes para que nos dé su cooperación en tan importante tarea. El ajedrez nunca ha exigido nada a los máximos organismos deportivos del país, ahora tampoco lo hace, simplemente lo pide. Si tal petición está dentro con las capacidades de la dirección nacional de deportes, en buena hora, si no lo está, dejémoslo como una petición más.

Hace pocos días Costa Rica recibió comunicación oficial requiriendo su participación en el próximo campeonato centroamericano que habrá de celebrarse en el mes de noviembre en San Salvador. La directiva acordó mandar un equipo integrado por seis jugadores: cuatro titulares y dos suplentes. Desde ahora se ha comenzado a dar los pasos necesarios para la designación y preparación del equipo que habrá de representarnos en tan grandiosa lid. En anteriores ocasiones Costa Rica ha estado representada en estas competencias y muchas veces su comportamiento ha sido altamente satisfactorio como aquella ocasión en que Carlos Manuel Valverde conquistó el título de Campeón Centroamericano. Estamos seguros que el ajedrez nacional estará otra vez dignamente representado en esos seis valores que demostrarán una vez más, que los triunfos anteriores no fueron obra de la casualidad sino el lógico premio al esfuerzo y dedicación de algunos elementos que sacrificándolo todo dieron otrora el impulso necesario al ajedrez para que llegara a ocupar las cumbres que hoy ocupa. Cumbres cimentadas en el trabajo de muchos años, trabajo de verdaderos deportistas, que ahora después de mucho tiempo, da sus frutos a la patria, frutos no materiales sino morales e intelectuales porque Costa Rica es un país culto y el ajedrez ha contribuido a ello. Por eso felicitamos y alentamos a los actuales directivos para que sigan conduciendo el ajedrez nacional por los caminos más acertados para que siempre nuestra patria se vea dignamente representada por sus hijos ajedrecistas.

CRUCIGRAMA

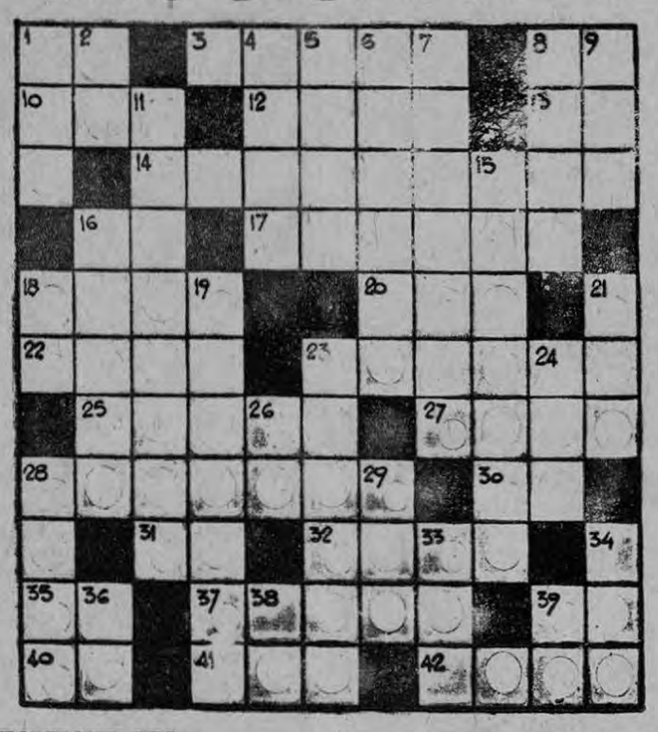

HORIZONTALES.—

1—Sufijo aumentativo.
3—Río del Perú.
8—Río de Italia.
10—Parte del río próxima a su desembocadura.
12—Que tiene sus partes más separadas de lo común.
13—Símbolo químico del osmio.
14—Que obra con cautela.
16—Infusión aromática.
17—Que ha nacido en el lugar.
18—Esposa de Abraham, madre de Isaac.
20—Nombre de la madre de la Virgen María.
22—Concertó una cita.
23—Acción de asaltar.
25—(Domingo José) Convencional francés (1749-1833).
27—Grasa de un animal.
28—Que gozan con el dolor ajeno.
30—Nota musical.
31—Símbolo químico del osmio.
32—Personaje mitológico a quien se atribuye la fundación de Nínive.
35—Pronombre personal.
37—Canto de las aves.
39—Adjetivo posesivo.
40—Adverbio de negación.
41—Conjunción distributiva.
42—Vía de ferrocarril.

VERTICALES.—

1—Metal precioso.
2—Conjunción copulativa.
4—Ciudad de España.
5—Quita la vida.
6—Parte del cuerpo de los peces que les permite nadar. Plural.
7—Ondulaciones suaves del terreno.
8—Residuo sólido que dejan ciertos líquidos.
9—Animal plantígrado de gran tamaño.
11—Que obra con acierto.
15—De forma de óvalo.
16—Selva del norte de Siberia.
18—Iniciales de su casa.
19—Pretérito indefinido de la conjugación griega.
21—Impar.
23—Falta de fuerza y vitalidad.
24—Hermano del padre o de la madre.
26—Año de Cristo.
28—Parte lateral de la frente.
29—Preposición separable.
33—Apócope de norte.
34—Bajo, despreciable.
36—Artículo neutro.
38—Consonante doble.
39—Variante pronominal de primera persona.

(Solución al anterior)

SU GIMNASIO :— SAN JOSE NECESITA

Existe un
Forro de freno antiagotamiento FERODO
para cualquier clase de vehículo en el mundo

Ómnibus, camiones, automóviles, motocicletas, tractores, equipos agrícolas e industriales y todos los tipos de maquinaria
Suministrados en almohadillas, juegos ajustados, cintas o rollos
Fabricados por FERODO LIMITED, Inglaterra
(Miembro de la Organización Turner & Newall)
Los fabricantes de material de fricción más adelantados del mundo

DISTRIBUIDORES:
REPUESTOS VEGA
CALLE: "PASO DE LA VACA"

FUTBOL EN BRASIL

RIO DE JANEIRO, 26. (UPI) Resultados de la segunda fecha del campeonato de futbol de Río:

Botafogo cero, Bangu cero.
Olaria tres, Flemengo tres.
Bon sucesso 0, Fluminense 0.
Canto cero, América cero.
Portuguesa 0, Madureira 0.
Vasco 6, Sao Cristovao cero.

EN SAN PAULO

SAO PAULO, 26. (UPI). — Resultados de los partidos de la semana del campeonato de futbol paulista:

Sao Paulo 2, Comercial 0.
Corinthians 2, Noroeste 0.
Santos 7, Jabaqueara 0.
Corinthians 3, Jabacuara 0.
Taubate 1, Sao Paulo 1.
Noroeste 1, Palmeiras 4.
Ferroviaria 1, Botafogo 0.
Pontepreta dos, Portuguesa Santista cero.
Portuguesa 4, Nacional 2.
Comercial 0, Juventus 1.
Santos 8, Quinzejau 0.
Quinze iraciba dos, Guarani dos.

Sin concurrir a clases... Sin pérdida de tiempo!

Seleccione y decida cuál es la carrera que más le agrada y Hemphill Schools lo convertirá en un Experto Técnico, abriéndole el camino hacia mayores ganancias... a su propio negocio.
Cada día se requieren MAS ESPECIALISTAS en la industria y en el comercio. Sin abandonar su ocupación actual, HEMPHILL SCHOOLS lo hará experto rápidamente... fácilmente... *Sin concurrir a clases y sin pérdida de tiempo.*

Radio-Televisión
Abundan las oportunidades en el campo de la electrónica. Diariamente se descubren nuevas aplicaciones. HEMPHILL SCHOOLS le revelará todos los secretos. GRATIS xcelente equipo experimental para sus prácticas.

Idioma Inglés
Aunque no lo sepa, usted ya conoce más de 3,000 palabras de inglés. Y usted puede ampliar este conocimiento en pocos meses con el "Sistema Lógico Hemphill". Basta que sepa leer y escribir. Aproveche los conocimientos que ya tiene del inglés para abrir la puerta hacia un brillante porvenir.

Mecánica General
La industria moderna necesita de millares de técnicos para el manejo y mantenimiento de la maquinaria que emplea. Los que dominan la mecánica son los que reciben mejores sueldos. Aprenda bajo el famoso "Sistema Visual Hemphill" y gane más dinero.

Pida hoy mismo este libro gratis

HEMPHILL SCHOOLS
COLOMBIA, Carrera 10 No. 21-11, Bogotá.
CUBA, Çaliano No. 102, La Habana.
COSTA RICA, Av. Central y Calle 1ª, S. José
EL SALVADOR, Ave. Cuscatlán No. 35, San Salvador.
GUATEMALA, 4a. Ave. No. 15-79, Z. 1, Guatemala,
MEXICO, Independencia No. 100, México 1, D. F.
PERU, Ave. Tacna No. 609, Lima.
U.S.A., 1584 W. Washington Blvd., Los Angeles 7, California.
VENEZUELA, Ave. Urdaneta No. 14, Ed. Rivero, Caracas.

Recorte este cupón o escriba hoy mismo a la Oficina más cercana.

HEMPHILL SCHOOLS
Ave. Central y Calle 1ª. S. José. C. Rica Depto. 2R-GA-7
Sírvanse enviarme gratis su folleto ilustrado que explica cómo labrarme un porvenir, aprendiendo en mi casa la materia que he marcado con una "X".
☐ RADIO TELEVISION ☐ AUTOMOTRIZ MECANICA ☐ IDIOMA INGLES
NOMBRE _____ Edad _____
DIRECCION _____
POBLACION _____ Prov. o Edo. _____
AYUDE A UN AMIGO. Escriba abajo el nombre de alguno de sus amigos que desee un porvenir mejor y le mandaré informes.
NOMBRE _____ Edad _____
DIRECCION COMPLETA _____

AUTOMOVILISTA:—Los niños pueden arriesgarse, usted no. Sea prudente cuando esté manejando.

Este documento es propiedad de la Biblioteca Nacional "Miguel Obregón Lizano" del Sistema Nacional de Bibliotecas del Ministerio de Cultura y Juventud, Costa Rica.

Huracán venció al Emelec, en Guayaquil

GUAYAQUIL, Julio 26. UPI. Huracán de Buenos Aires venció al Emelec del Ecuador por tres goles a cero y Peñarol de Montevideo empató a tres con el Barcelona, también del Ecuador.

El primer tiempo del partido Huracán-Emelec terminó uno a cero y el del Peñarol-Barcelona tres a uno en favor del Barcelona.

Fueron estos dos partidos más del campeonato entre los cuatro equipos que comenzó recientemente aquí para celebrar la inauguración del nuevo estadio.

Con anterioridad se habían celebrado otros dos partidos, los dos jugados también en un sólo día.

A la reunión de hoy asistieron 25.000 personas.

El primer partido, entre el Huracán y el Emelec, comenzó a las 9:50 de la mañana. Los equipos se alinearon así:

HURACAN: Sánchez; Molina, Cibrian; Romero, Rossw, Pleatti; Sansone, Soria, Suárez, Borras, Canote.

EMELEC: Yu Lee; Ubilla, Avila; Argüello, Sierra, Gómez; Balseca, Castroman, Raffo, Saningo Soto, Aquino.

Arbitro: Rafael Guerrero Parker.

Rossi marcó el primer gol del Huracán al cobrar un penal cometido por Gómez a los 29 minutos de juego.

Durante el primer tiempo Galarza reemplazó a Sierra en el Emelec y Gutiérrez a Suárez en el Huracán.

Soria marcó el segundo gol a los 20 minutos del segundo tiempo mediante un tiro de lejos. Suárez hizo el otro gol.

En este tiempo Brunetti reemplazó a Rossi y Grande y Sonsone.

El partido entre el Peñarol y el Barcelona comenzó a las 12 con las siguientes alineaciones:

PEÑAROL: Bernardico; Roldán, Martínez; Aguirre, Goncálvez, Salvador; Araujo, Greco, Hobberg, Crecio, Borges.

BARCELONA: Mejía; Esteves, Lecaro; Macia, Sambrano, Patterson; Salcedo, Canarte, Spencer, Moyano, Ortega.

Arbitro: Enrique Vergara.

Greco marcó el primer gol a los seis minutos de cabeza y Ortega empató después de recibir un pase de Spencer mediante un tiro cruzado a los 12 minutos. Spencer anotó el segundo tanto del Barcelona a los 18 minutos.

Zambrano y Esteves salen del campo de juego lesionados por el recio juego de los uruguayos y les reemplazan Solórzano y Nall. Moyano marcó el tercer gol del Barcelona desviando un tiro de Ortega a los 44 minutos.

Greco hizo el segundo gol del Peñarol a los siete minutos del segundo tiempo y Crecio empató a los 43.

El dominio del Peñarol fue muy grande en el segundo tiempo. Los uruguayos no lograron la victoria por mala suerte. Dos tiros de Crecio y uno de Salvador dieron en los largueros.

El miércoles tendrá lugar la tercera jornada de este campeonato cuadrangular.

Las posiciones son las siguientes:

1.—Huracán, 3 puntos.
2.—Emelec y Barcelona 2
4.—Peñarol 1.

Nacional proclamado campeón de Uruguay

MONTEVIDEO, 26. (UPI). Nacional se clasificó campeón del torneo competencia de fútbol, al derrotar esta tarde a Rampla Juniors por cuatro tantos a uno en match disputado en el Estadio Centenario ante 40,000 espectadores.

La mayor parte del encuentro se jugó bajo persistente lluvio.

Otros resultados de la última fecha del torneo:

Defensor dos, Wanderers 1.
Sud América 3, Cerro 2.
Liverpool 2, Danubio 1.

Tabla de posiciones:

Nacional 16 puntos; Sud América 15; Peñarol 14; Rampla Juniors 13; Defensor 7; Wanderes y Danubio 6; Liverpool 5; y Cerro y Racing 4 puntos.

OPTICA JIMENEZ

Para un trabajo científico:
100 varas Sur Capilla del Seminario. —
Tel. 2217 - AROS y LENTES americanos, franceses, italianos.

SUCURSAL: 200 varas Norte Banco Central
Teléfono: J-1747 — 5ª Avenida

Resultados de ayer en la Liga Menor de Fútbol

JUVENILES		INFANTILES	
NICOLAS MARIN	13	C. S. Cartaginés	2
MORAVIA	0	Desamparados	0
A. Huracán	4	San Francis	0
San Francis	1	Vasco de Gama	0
D. Santa Cecilia	1	Alajuelense	0
C. S. 13 de Junio	1	Herediano	0
Rapid de Calle Blancos	2	Saprissa	1
Dep. Murillo	1	Dep. Buenos Aires	0

El alcoholismo es una enfermedad y el alcohólico un enfermo. El alcoholismo es un problema de salud pública y por lo tanto una responsabilidad pública.

Los triunfadores en el VI Torneo Nal. del Sábalo

Don Willie Lizano

Don Ernesto Ramírez

Don Rolando Cadet

Don Carlos Ml. Barrantes

Don Asdrúbal León

Don Emmanuel Mora

Don José A. Pinto

Don Jorge Yankelesitz

Don Gonzalo Hoffmaister

La composición gráfica nos muestra a los triunfadores en el reciente Torneo Nacional de la Pesca del Sábalo, recibiendo sus Trofeos durante la ceremonia que tuvo lugar el jueves pasado en la Casa Italia, evento del cual ofrecimos una amplia información en nuestra edición del viernes.

POR ESAS CANCHAS

Ayer se efectuó en San Pedro de Montes de Oca el tan esperado encuentro de fútbol entre los conjuntos Constructora Monterrey y Deportivo Betania, el cual resultó sumamente interesante por lo bien que se desempeñaron ambos onces, siendo por ello muy aplaudidos por la enorme concurrencia que se dio cita en el campo de juegos. Ganador del encuentro lo fue el Betania, triunfo de mucho mérito dado el poderío del Monterrey, que en esta forma vio truncada una cadena de 10 victorias.

●

En la Plaza de Dulce Nombre de Cartago se efectuó ayer el encuentro de fútbol entre los conjuntos Juventud Católica del Barrio Cuba y el Lancaster de la localidad, encuentro que resultó muy parejo en sus acciones mas no así en el marcador que registró 3 goles para los del patio por 2 de los visitantes, que por cierto regresaron un tanto desilusionados por el mal trato que se les dió en aquella localidad de parte del público. El Juventud Católica acepta retos, rogándosele a los interesados dirigir sus comunicaciones a José Estrada, Barbería Central, Barrio Cuba.

En cancha del Kilómetro 1 a las 8 horas de la mañana y frente a una gran concurrencia se enfrentaron los potentes equipos de la categoría juvenil: Juventud Católica y Atlético Bilbao.

El primer tiempo de este encuentro terminó con el score de 3-1 favorable a los del Bilbao. En la segunda etapa demostrando un dominio absoluto los Católicos lograron obtener un empate a 3 tantos a uno en el empate a 3 tantos lo cual es algo de admirar, por la razón de ir perdiendo por 3 tantos a uno en el primer tiempo. El equipo del Juventud se ha dado a conocer entre toda la fanaticada de Barrio Cuba y varias partes más de la capital por sus actuaciones, que son magníficas y obtenidas a punto de la gran colaboración del capitán general y sus jugadores.

El Juventud Católica sigue en disposición de aceptar retos para lo cual basta con dirigirse a don José Estrada, Barbería Central, Barrio Cuba.

●

El equipo Radar F. C. de Paso Ancho se desplazó hacia la cancha de Concepción de Alajuela donde disputó un partido contra el Buenos Aires de la localidad.

El encuentro fue emocionante y entretenido durante los 90 minutos de juego. El Radar dando a conocer una mejor efectividad en su línea delantera logró vencer a los manudos por 2 tantos contra 1.

Los anotadores fueron: por el Radar: Melber Ruiz abriendo el marcador y el Zurdo Fallas aventajando. Por el Buenos Aires, Cerilla anotó el gol de la honra para su equipo.

El cuadro Buenos Aires está en disposición de aceptar retos los cuales pueden enviarse a: Rafael A. Barquero, Barrio del Carmen, Paso Ancho.

● ¿Con los nervios de punta? ¡Tome NERVESSA! Una o dos tabletas de NERVESSA en un vaso de agua forman una agradable solución efervescente. La fórmula de NERVESSA es una combinación de ingredientes de acción suave y eficaz que disminuye la tensión nerviosa, calma. Pida NERVESSA en su sobrecito anaranjado. Siga las indicaciones del envase. Y cuando esté con los nervios de punta, recuerde...

Tome NERVESSA
y cálmese
NERVESSA

Distribuidores Exclusivos para Costa Rica:
Eduardo Moreno Ltda.
Tels. 5037-3079 — Ap. 1049
San José-Costa Rica

FUTBOL

MONTEVIDEO 27 (UPI)—Falleció en esta capital, luego de sufrir las alternativas de larga y cruel dolencia, José Benincasa, que fuera extraordinario zaguero derecho de Peñarol y de las selecciones uruguayas de la "época de oro". El extinto, que tenía ahora 65 años, fue aparte de José Nasazzi, el más grande jugador en su puesto, posiblemente fue el primero q' desde la extrema retaguardia impusiera la escuela de rechazar la pelota indefectiblemente hacia los pies de un compañero, en acción de apoyo que daba a su futbol singular eficacia, se caracterizó además por la gran limpieza de su juego.

LA PRENSA LIBRE
"el diario de la tarde"

Este documento es propiedad de la Biblioteca Nacional "Miguel Obregón Lizano" del Sistema Nacional de Bibliotecas del Ministerio de Cultura y Juventud, Costa Rica.